



SBÍRKA ZÁKONŮ

ČESKÁ REPUBLIKA

Částka 104

Rozeslána dne 14. listopadu 2014

Cena Kč 82,-

O B S A H:

- 243. Vyhláška o vyhlášení Národní přírodní památky Dlouhopolsko a stanovení jejích bližších ochranných podmínek
 - 244. Vyhláška o vyhlášení Národní přírodní rezervace Libický luh a stanovení jejích bližších ochranných podmínek
 - 245. Vyhláška, kterou se mění vyhláška č. 46/2010 Sb., o příslušnosti správ národních parků a správ chráněných krajinných oblastí k výkonu státní správy ve správních obvodech tvořených národními přírodními rezervacemi, národními přírodními památkami a jejich ochrannými pásmy, ve znění pozdějších předpisů
 - 246. Vyhláška o zrušení některých právních předpisů o vyhlášení zvláště chráněných území
-

243**VYHLÁŠKA**

ze dne 7. listopadu 2014

**o vyhlášení Národní přírodní památky Dlouhopolsko
a stanovení jejich bližších ochranných podmínek**

Ministerstvo životního prostředí stanoví podle § 79 odst. 4 písm. h) zákona č. 114/1992 Sb., o ochraně přírody a krajiny, ve znění zákona č. 349/2009 Sb.:

§ 1**Vymezení národní přírodní památky**

(1) Vyhláší se Národní přírodní památka Dlouhopolsko (dále jen „národní přírodní památka“).

(2) Národní přírodní památka se rozkládá na území Středočeského kraje v katastrálním území Dlouhopolsko. Hranice národní přírodní památky se stanoví uzavřeným geometrickým obrazcem s přímými stranami, jehož vrcholy jsou určeny souřadnicemi jednotné trigonometrické sítě katastrální¹⁾. Seznam souřadnic vrcholů geometrického obrazce tak, jak jdou v obrazci za sebou, je uveden v příloze č. 1 k této vyhlášce.

(3) Orientační grafické znázornění území národní přírodní památky a jejího ochranného pásma je uvedeno v příloze č. 2 k této vyhlášce.

§ 2**Předmět ochrany**

Předmětem ochrany národní přírodní památky jsou

- a) lesní porosty tvořené společenstvy bazofilních teplomilných doubrav,
- b) trvalé travní porosty tvořené společenstvy slatinných luk s pěchavou slatinnou, bezkolencových luk a ostricových porostů,

- c) vzácné a ohrožené druhy rostlin, zejména populace druhů pěchava slatinná (*Sesleria uliginosa*), hvozdík pyšný (*Dianthus superbus*) a vstavač bahenní (*Orchis palustris*), včetně jejich biotopů,
- d) vzácné a ohrožené druhy živočichů, zejména populace druhů roháč obecný (*Lucanus cervus*) a vrkoč útlý (*Vertigo angustior*), včetně jejich biotopů.

§ 3**Bližší ochranné podmínky**

Jen se souhlasem příslušného orgánu ochrany přírody lze v národní přírodní památce

- a) povolovat anebo provádět změny druhů pozemků nebo způsobů jejich využití²⁾,
- b) povolovat nebo provádět stavby nebo povolovat anebo provádět změny dokončených staveb nebo změny staveb před jejich dokončením nebo umísťovat stavby, reklamní a informační zařízení,
- c) povolovat anebo provádět geologické práce spojené se zásahem do pozemku,
- d) upravovat povrch pozemních komunikací s použitím jiného než místního přírodního materiálu stejného geologického původu,
- e) ukládat věci, s výjimkou krátkodobého uložení dřevní hmoty na lesních pozemcích,
- f) vyznačovat cyklistické trasy nebo turistické trasy,
- g) narušovat půdní povrch s využitím strojní mechanizace,

¹⁾ Nařízení vlády č. 430/2006 Sb., o stanovení geodetických referenčních systémů a státních mapových děl závazných na území státu a zásadách jejich používání, ve znění nařízení vlády č. 81/2011 Sb.

²⁾ Například § 80 odst. 1 zákona č. 183/2006 Sb., o územním plánování a stavebním řádu (stavební zákon), a § 3 odst. 2 a § 31 zákona č. 256/2013 Sb., o katastru nemovitostí (katastrální zákon).

- h) hnojit pozemky anebo používat chemické prostředky, nebo
- i) vysazovat nebo vysévat rostliny anebo vypouštět živočichy; souhlas se nevyžaduje pro vysazování nebo výsev stanovištně původních listnatých dřevin při obnově lesa.

§ 4

Účinnost

Tato vyhláška nabývá účinnosti dnem 1. prosince 2014.

Ministr:

Mgr. **Brabec** v. r.

Příloha č. 1 k vyhlášce č. 243/2014 Sb.

Seznam souřadnic jednotné trigonometrické sítě katastrální (S-JSTK) jednotlivých vrcholů geometrických obrazců, kterými jsou stanoveny hranice Národní přírodní památky Dlouhopolsko

Geometrický obrazec – hranice Národní přírodní památky Dlouhopolsko

číslo bodu	souřadnice – Y [m]	souřadnice – X [m]	pořadí bodu v obrazci
7001360001	677962,27	1042268,24	1
7001360002	677821,92	1042389,69	2
7001360003	677743,66	1042460,37	3
7001360004	677681,70	1042560,81	4
7001360005	677706,23	1042578,44	5
7001360006	677705,48	1042591,84	6
7001360007	677661,68	1042624,06	7
7001360008	677715,77	1042702,80	8
7001360009	677795,50	1042638,96	9
7001360010	677808,12	1042654,46	10
7001360011	677811,94	1042658,55	11
7001360012	677845,62	1042640,63	12
7001360070	677848,06	1042705,84	13
7001360013	677851,10	1042711,52	14
7001360014	677872,40	1042700,14	15
7001360015	677924,01	1042641,94	16
7001360016	677950,86	1042582,74	17
7001360017	678000,00	1042534,55	18
7001360018	678017,55	1042509,98	19
7001360019	678040,22	1042466,85	20
7001360020	678110,71	1042468,32	21
7001360021	678162,61	1042466,23	22
7001360022	678185,87	1042472,17	23
7001360023	678194,19	1042494,74	24
7001360024	678157,42	1042570,85	25
7001360025	678154,61	1042567,14	26
7001360026	678132,37	1042613,24	27
7001360071	678135,57	1042620,50	28
7001360027	678135,86	1042625,00	29
7001360028	678086,71	1042738,72	30
7001360029	678091,58	1042741,84	31
7001360030	678168,24	1042680,64	32
7001360031	678182,45	1042705,60	33
7001360032	678352,50	1042627,56	34
7001360033	678382,37	1042637,20	35
7001360034	678516,45	1042514,19	36
7001360035	678518,41	1042508,61	37
7001360036	678504,66	1042504,98	38
7001360037	678547,50	1042424,49	39
7001360038	678597,91	1042292,69	40
7001360039	678617,81	1042252,03	41
7001360040	678639,96	1042225,43	42
19001700001	678673,07	1042201,62	43
19001700002	678706,93	1042192,16	44
19001700003	678751,58	1042192,82	45
19001700004	678771,98	1042198,75	46
19001700005	678803,56	1042211,39	47
19001541940	678775,24	1042168,12	48
19001542040	678745,06	1042139,08	49
19001542087	678729,42	1042127,93	50
19001542110	678719,53	1042108,59	51
19001700007	678695,68	1042082,43	52
19001700008	678676,40	1042108,69	53
19001700009	678661,92	1042141,49	54

19001700010	678650,29	1042163,05	55
19001700011	678625,69	1042173,10	56
19001700012	678615,23	1042177,85	57
19001700013	678587,31	1042192,71	58
19001700014	678575,08	1042198,57	59
19001700015	678523,86	1042220,64	60
7001360045	678503,75	1042241,69	61
7001360046	678467,15	1042268,47	62
7001360047	678446,27	1042291,03	63
7001480001	678428,54	1042345,94	64
7001480002	678437,05	1042360,84	65
7001480003	678389,34	1042412,45	66
7001480004	678275,18	1042453,15	67
7001360058	678276,17	1042430,18	68
7001360060	678247,10	1042437,54	69
7001360061	678173,72	1042447,53	70
7001360062	678141,21	1042445,25	71
7001480006	678122,25	1042434,05	72
7001480007	678096,64	1042440,34	73
7001480008	678042,33	1042454,62	74
7001480009	677998,42	1042482,19	75
7001480010	677989,00	1042476,64	76
7001480011	677940,77	1042510,15	77
7001480012	677933,61	1042497,77	78
7001480013	677944,44	1042465,35	79
7001480014	677960,87	1042449,30	80
7001480015	678034,51	1042398,03	81
7001480016	678051,57	1042364,88	82
7001480017	678102,14	1042321,84	83
7001360068	678094,74	1042272,48	84
7001360069	678069,86	1042231,29	85
7001360072	678055,46	1042222,87	86
7001360073	678015,52	1042243,20	87
7001360074	677992,15	1042248,32	88

Orientační grafické znázornění Národní přírodní památky Dlouhopolsko a jejího ochranného pásma

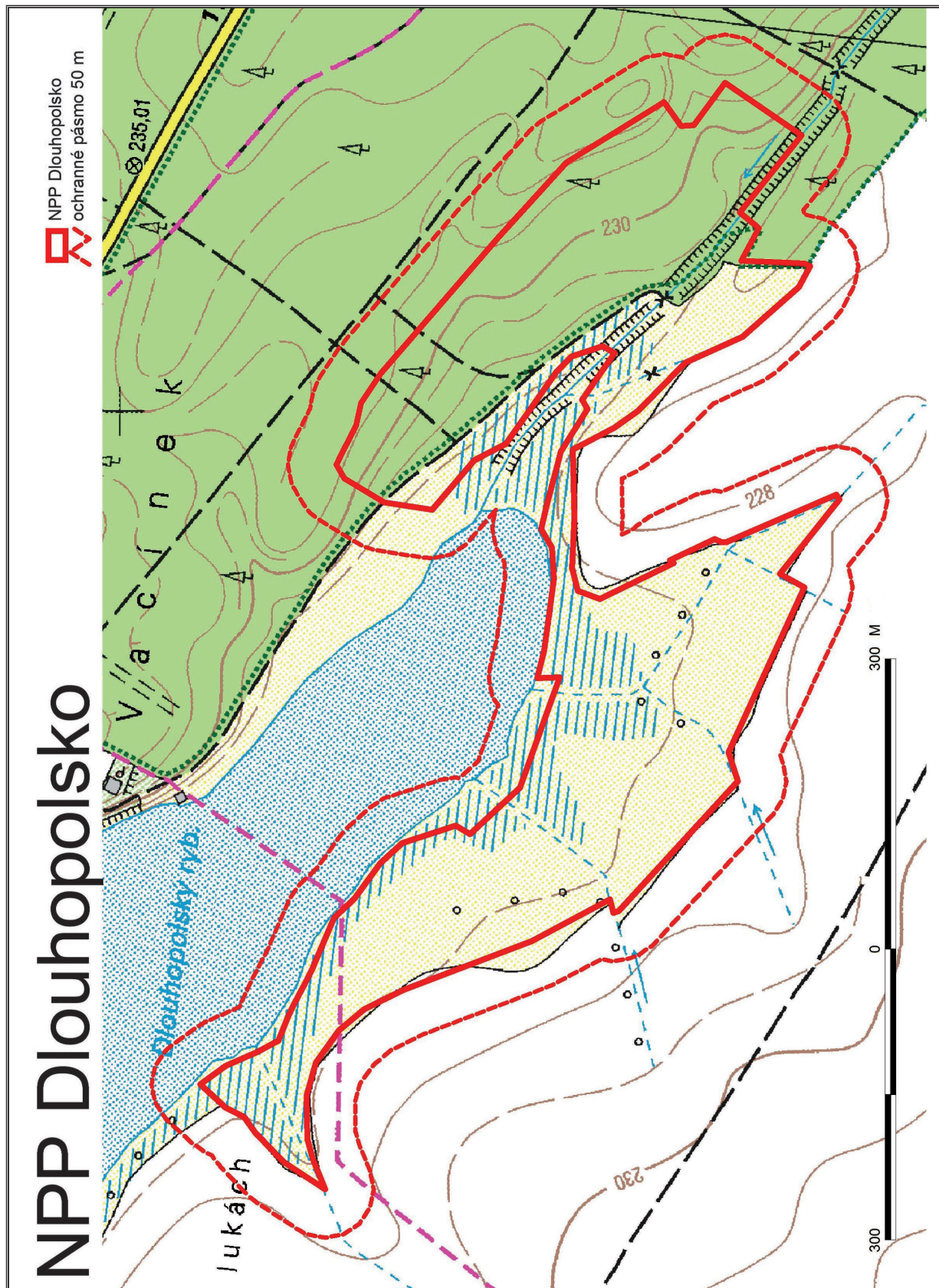

244**VYHLÁŠKA**

ze dne 7. listopadu 2014

**o vyhlášení Národní přírodní rezervace Libický luh
a stanovení jejích bližších ochranných podmínek**

Ministerstvo životního prostředí stanoví podle § 79 odst. 4 písm. h) zákona č. 114/1992 Sb., o ochraně přírody a krajiny, ve znění zákona č. 349/2009 Sb.:

§ 1**Vymezení národní přírodní rezervace**

(1) Vyhláší se Národní přírodní rezervace Libický luh (dále jen „národní přírodní rezervace“).

(2) Národní přírodní rezervace se rozkládá na území Středočeského kraje v katastrálních územích Libice nad Cidlinou, Oseček a Velký Osek. Hranice národní přírodní rezervace se stanoví uzavřenými geometrickými obrazci s přímými stranami, jejichž vrcholy jsou určeny souřadnicemi jednotné trigonometrické sítě katastrální¹⁾. Seznamy souřadnic vrcholů geometrických obrazců tak, jak jdou v obrazcích za sebou, jsou uvedeny v příloze č. 1 k této vyhlášce.

(3) Ochranné pásmo národní přírodní rezervace se rozkládá na území Středočeského kraje v katastrálních územích Libice nad Cidlinou, Oseček, Kanín a Velký Osek. Hranice ochranného pásma národní přírodní rezervace se stanoví uzavřenými geometrickými obrazci s přímými stranami, jejichž vrcholy jsou určeny souřadnicemi jednotné trigonometrické sítě katastrální¹⁾. Seznamy souřadnic vrcholů geometrických obrazců tak, jak jdou v obrazcích za sebou, jsou uvedeny v příloze č. 2 k této vyhlášce.

(4) Orientační grafické znázornění území národní přírodní rezervace a jejího ochranného pásma je uvedeno v příloze č. 3 k této vyhlášce.

§ 2**Předmět ochrany**

Předmětem ochrany národní přírodní rezervace jsou

- a) přirozené lesní porosty tvořené společenstvy tvrdých a měkkých luhů nížinných řek, dubohabřin a mokřadních olšin,
- b) trvalé travní porosty tvořené společenstvy aluviálních psárkových luk a kontinentálních zaplavovaných luk,
- c) mokřady tvořené společenstvy makrofytní vegetace přirozeně eutrofních a mezotrofních stojatých vod,
- d) populace vzácného a ohroženého druhu rostliny kruštíku polabského (*Epipactis albensis*), včetně jeho biotopu, a
- e) populace vzácných a ohrožených druhů živočichů kuňky ohnivé (*Bombina bombina*), páchníka hnědého (*Osmoderma eremita*) a roháče obecného (*Lucanus cervus*), včetně jejich biotopů.

§ 3**Bližší ochranné podmínky**

Jen se souhlasem příslušného orgánu ochrany přírody lze v národní přírodní rezervaci

- a) povolovat nebo provádět změny druhů pozemků nebo způsobů jejich využití²⁾,
- b) povolovat nebo provádět geologické práce spojené se zásahem do pozemku, nebo
- c) upravovat povrch pozemních komunikací s použitím jiného než místního přírodního materiálu stejného geologického původu.

¹⁾ Nařízení vlády č. 430/2006 Sb., o stanovení geodetických referenčních systémů a státních mapových děl závazných na území státu a zásadách jejich používání, ve znění nařízení vlády č. 81/2011 Sb.

²⁾ Například § 80 odst. 1 zákona č. 183/2006 Sb., o územním plánování a stavebním řádu (stavební zákon), a § 3 odst. 2 a § 31 zákona č. 256/2013 Sb., o katastru nemovitostí (katastrální zákon).

§ 4

Účinnost

Tato vyhláška nabývá účinnosti dnem 1. prosince 2014.

Ministr:

Mgr. **Brabec** v. r.

Příloha č. 1 k vyhlášce č. 244/2014 Sb.

Seznam souřadnic (S-JTSK) jednotlivých vrcholů geometrických obrazců, kterými jsou stanoveny hranice Národní přírodní rezervace Libický luh

Geometrický obrazec č. 1 – hranice Národní přírodní rezervace Libický luh

číslo bodu	souřadnice – Y [m]	souřadnice – X [m]	pořadí bodu v obrazci
1	689984,00	1046081,57	1
2	689943,05	1046108,05	2
3	689942,51	1046106,87	3
4	689937,39	1046109,38	4
5	689938,15	1046110,55	5
6	689904,05	1046128,64	6
7	689855,97	1046147,72	7
8	689522,62	1046234,01	8
9	689533,15	1046243,23	9
10	689537,06	1046262,12	10
11	689540,15	1046287,67	11
12	689548,55	1046353,45	12
13	689558,12	1046368,59	13
14	689569,73	1046382,14	14
15	689585,19	1046393,60	15
16	689602,09	1046405,52	16
17	689617,46	1046417,71	17
18	689629,14	1046428,70	18
19	689626,39	1046421,19	19
20	689620,87	1046408,15	20
21	689624,50	1046406,52	21
22	689629,95	1046419,00	22
23	689634,77	1046427,37	23
24	689644,39	1046438,80	24
25	689664,10	1046460,40	25
26	689676,62	1046474,58	26
27	689689,84	1046488,81	27
28	689707,34	1046505,78	28
29	689712,36	1046503,76	29
30	689715,04	1046497,35	30
31	689718,81	1046498,64	31
32	689717,02	1046506,56	32
33	689718,19	1046513,28	33
34	689735,60	1046522,40	34
35	689758,49	1046526,89	35
36	689779,36	1046526,48	36
37	689802,79	1046524,45	37
38	689823,98	1046523,57	38
39	689844,54	1046524,50	39
40	689856,15	1046529,59	40
41	689862,07	1046542,14	41
42	689873,85	1046541,64	42
43	689915,56	1046538,90	43
44	689909,90	1046503,49	44
45	689904,71	1046462,66	45
46	689903,00	1046382,22	46
47	689911,46	1046325,00	47
48	689908,27	1046324,77	48
49	689912,60	1046289,71	49
50	689915,79	1046273,55	50

51	689919,43	1046254,43	51
52	689931,13	1046211,58	52
53	689946,29	1046167,47	53
54	689964,04	1046124,90	54

Geometrický obrazec č. 2 – hranice Národní přírodní rezervace Libický luh

číslo bodu	souřadnice – Y [m]	souřadnice – X [m]	pořadí bodu v obrazci
55	689927,49	1046582,28	1
56	689908,63	1046591,19	2
57	689901,13	1046594,45	3
58	689876,84	1046598,81	4
59	689857,00	1046602,55	5
60	689837,72	1046606,69	6
61	689819,09	1046610,37	7
62	689813,79	1046611,18	8
63	689788,18	1046615,27	9
64	689769,76	1046620,90	10
65	689755,43	1046629,92	11
66	689740,79	1046644,77	12
67	689728,46	1046660,37	13
68	689716,09	1046675,76	14
69	689704,23	1046690,00	15
70	689689,38	1046701,65	16
71	689673,53	1046711,47	17
72	689655,54	1046719,17	18
73	689636,53	1046721,95	19
74	689619,32	1046722,26	20
75	689598,87	1046719,58	21
76	689595,50	1046718,13	22
77	689590,42	1046717,03	23
78	689586,61	1046715,00	24
79	689567,26	1046704,36	25
80	689553,27	1046693,51	26
81	689540,94	1046679,98	27
82	689539,59	1046674,32	28
83	689540,30	1046670,66	29
84	689541,35	1046666,76	30
85	689542,47	1046666,51	31
86	689538,95	1046663,05	32
87	689531,91	1046642,84	33
88	689527,91	1046625,34	34
89	689525,31	1046616,42	35
90	689521,68	1046611,90	36
91	689515,06	1046611,09	37
92	689471,63	1046612,44	38
93	689432,94	1046613,11	39
94	689417,82	1046612,74	40
95	689387,55	1046611,74	41
96	689369,58	1046611,34	42
97	689352,02	1046611,38	43
98	689328,26	1046611,62	44
99	689313,53	1046612,64	45
100	689311,60	1046613,11	46
101	689311,54	1046611,22	47
102	689306,90	1046608,01	48
103	689302,63	1046606,86	49
104	689295,25	1046606,02	50

105	689281,87	1046605,29	51
106	689252,88	1046606,55	52
107	689247,07	1046606,81	53
108	689227,73	1046608,89	54
109	689228,17	1046612,23	55
110	689225,36	1046612,50	56
111	689224,53	1046609,54	57
112	689220,86	1046607,95	58
113	689217,26	1046604,34	59
114	689200,25	1046605,29	60
115	689197,65	1046608,77	61
116	689194,47	1046611,38	62
117	689194,57	1046613,92	63
118	689191,46	1046613,96	64
119	689191,42	1046611,19	65
120	689173,11	1046609,71	66
121	689163,11	1046610,09	67
122	689113,36	1046612,53	68
123	689063,72	1046615,80	69
124	689028,96	1046619,71	70
125	689006,63	1046621,94	71
126	688964,69	1046625,12	72
127	688915,31	1046631,06	73
128	688866,05	1046637,91	74
129	688792,88	1046649,39	75
130	688780,52	1046651,33	76
131	688767,80	1046653,32	77
132	688764,64	1046653,92	78
133	688718,95	1046662,59	79
134	688700,58	1046667,23	80
135	688678,31	1046672,18	81
136	688670,95	1046674,64	82
137	688667,17	1046674,67	83
138	688660,82	1046668,29	84
139	688654,97	1046669,59	85
140	688651,55	1046677,62	86
141	688650,16	1046678,71	87
142	688648,28	1046679,71	88
143	688633,84	1046681,40	89
144	688621,85	1046683,96	90
145	688609,61	1046686,72	91
146	688583,12	1046692,69	92
147	688557,82	1046699,82	93
148	688528,66	1046707,16	94
149	688527,15	1046706,50	95
150	688525,19	1046706,99	96
151	688523,08	1046707,56	97
152	688522,02	1046708,85	98
153	688507,45	1046712,83	99
154	688504,20	1046713,92	100
155	688499,53	1046715,18	101
156	688499,86	1046719,04	102
157	688501,52	1046730,24	103
158	688512,81	1046773,31	104
159	688524,00	1046797,77	105
160	688525,06	1046825,15	106
161	688524,49	1046842,27	107
162	688567,80	1046907,22	108

163	688592,25	1046950,56	109
164	688636,16	1047028,84	110
165	688653,80	1047061,69	111
166	688667,53	1047108,43	112
167	688680,92	1047155,32	113
168	688682,89	1047154,91	114
169	688692,26	1047155,75	115
170	688695,77	1047156,18	116
171	688700,35	1047161,13	117
172	688702,62	1047168,28	118
173	688707,10	1047182,35	119
174	688706,22	1047183,06	120
175	688706,61	1047184,22	121
176	688708,35	1047189,30	122
177	688705,73	1047190,78	123
178	688707,00	1047192,32	124
179	688710,74	1047196,86	125
180	688673,05	1047224,34	126
181	688665,84	1047237,19	127
182	688652,09	1047261,67	128
183	688638,40	1047355,58	129
184	688631,24	1047423,52	130
185	688575,35	1047443,27	131
186	688601,45	1047475,02	132
187	688709,81	1047605,48	133
188	688699,35	1047618,64	134
189	688681,26	1047638,54	135
190	688655,98	1047663,44	136
191	688589,46	1047724,21	137
192	688545,37	1047766,59	138
193	688527,35	1047783,71	139
194	688470,26	1047756,64	140
195	688444,51	1047785,43	141
196	688443,65	1047786,88	142
197	688441,28	1047790,75	143
198	688440,42	1047792,40	144
199	688409,26	1047845,58	145
200	688406,34	1047850,60	146
201	688404,90	1047928,04	147
202	688391,40	1047914,63	148
203	688363,51	1047899,47	149
204	688309,07	1047871,78	150
205	688285,98	1047867,55	151
206	688269,28	1047855,83	152
207	688260,48	1047831,00	153
208	688258,92	1047828,68	154
209	688248,63	1047813,42	155
210	688226,10	1047792,32	156
211	688190,06	1047775,62	157
212	688147,91	1047775,33	158
213	688139,25	1047776,90	159
214	688116,71	1047782,99	160
215	688099,43	1047787,66	161
216	688057,06	1047812,12	162
217	688022,46	1047841,87	163
218	688011,64	1047855,98	164
219	688000,64	1047868,41	165
220	687989,52	1047883,43	166

221	687966,92	1047914,92	167
222	687958,27	1047927,66	168
223	687949,11	1047943,56	169
224	687944,19	1047953,18	170
225	687935,17	1047972,27	171
226	687908,17	1048052,60	172
227	687891,85	1048106,48	173
228	687883,32	1048144,50	174
229	687875,29	1048199,14	175
230	687871,14	1048230,25	176
231	687867,84	1048253,98	177
232	687867,59	1048275,70	178
233	687869,02	1048286,00	179
234	687870,47	1048300,56	180
235	687874,36	1048311,13	181
236	687877,19	1048318,82	182
237	687882,25	1048332,56	183
238	687886,30	1048342,09	184
239	687906,75	1048388,42	185
240	687911,10	1048397,48	186
241	687917,88	1048413,54	187
242	687932,03	1048445,90	188
243	687946,44	1048478,86	189
244	687949,07	1048484,73	190
245	687956,91	1048503,47	191
246	687961,44	1048517,37	192
247	687967,63	1048536,01	193
248	687970,86	1048548,17	194
249	687971,52	1048553,55	195
250	687973,36	1048558,12	196
251	687977,14	1048562,27	197
252	687984,20	1048569,29	198
253	688002,30	1048583,93	199
254	688012,67	1048591,11	200
255	688020,55	1048594,84	201
256	688030,50	1048606,12	202
257	688052,77	1048634,99	203
258	688054,49	1048639,50	204
259	688054,54	1048639,76	205
260	688055,21	1048643,67	206
261	688055,57	1048644,83	207
262	688056,92	1048652,90	208
263	688059,81	1048652,29	209
264	688133,09	1048635,81	210
265	688199,41	1048621,42	211
266	688200,21	1048621,25	212
267	688206,30	1048619,93	213
268	688213,04	1048650,50	214
269	688215,00	1048659,41	215
270	688352,08	1048646,89	216
271	688362,67	1048645,20	217
272	688372,56	1048643,62	218
273	688373,28	1048646,86	219
274	688374,11	1048650,57	220
275	688386,68	1048648,95	221
276	688391,36	1048646,68	222
277	688396,82	1048646,44	223
278	688402,39	1048646,93	224

279	688438,34	1048660,73	225
280	688441,96	1048667,02	226
281	688449,66	1048662,48	227
282	688456,04	1048658,86	228
283	688493,17	1048644,60	229
284	688579,37	1048607,50	230
285	688654,37	1048574,75	231
286	688685,78	1048562,56	232
287	688718,68	1048548,64	233
288	688747,42	1048536,82	234
289	688766,24	1048529,14	235
290	688774,40	1048524,44	236
291	688789,03	1048515,13	237
292	688799,88	1048507,29	238
293	688855,81	1048472,14	239
294	688902,68	1048445,59	240
295	688932,41	1048427,47	241
296	688950,75	1048415,48	242
297	688993,13	1048386,26	243
298	689010,01	1048375,36	244
299	689029,82	1048363,11	245
300	689030,46	1048362,69	246
301	689037,60	1048359,06	247
302	689040,67	1048357,50	248
303	689048,04	1048355,01	249
304	689061,87	1048350,63	250
305	689075,44	1048346,69	251
306	689126,23	1048329,18	252
307	689184,97	1048307,71	253
308	689251,96	1048283,54	254
309	689296,88	1048268,21	255
310	689302,24	1048266,41	256
311	689315,59	1048262,66	257
312	689346,74	1048250,59	258
313	689407,81	1048228,16	259
314	689444,19	1048214,92	260
315	689466,25	1048206,57	261
316	689474,57	1048203,84	262
317	689481,61	1048202,86	263
318	689488,83	1048203,35	264
319	689495,32	1048206,07	265
320	689506,04	1048211,71	266
321	689527,32	1048225,16	267
322	689555,99	1048243,60	268
323	689574,82	1048254,65	269
324	689588,63	1048261,82	270
325	689599,35	1048266,44	271
326	689615,63	1048271,30	272
327	689660,83	1048275,92	273
328	689693,58	1048278,39	274
329	689718,85	1048280,63	275
330	689742,81	1048280,50	276
331	689784,47	1048279,84	277
332	689798,79	1048279,06	278
333	689825,99	1048273,70	279
334	689843,28	1048271,09	280
335	689856,77	1048269,14	281
336	689864,89	1048266,45	282

337	689874,94	1048261,48	283
338	689888,17	1048256,87	284
339	689905,00	1048255,95	285
340	689910,99	1048254,79	286
341	689912,05	1048227,18	287
342	689912,43	1048206,29	288
343	689912,12	1048199,01	289
344	689900,69	1048165,79	290
345	689885,47	1048142,55	291
346	689872,00	1048132,34	292
347	689896,16	1048067,27	293
348	689926,58	1047973,79	294
349	689936,98	1047941,84	295
350	689949,79	1047902,49	296
351	689969,12	1047882,49	297
352	690033,87	1047880,07	298
353	690044,18	1047877,17	299
354	690048,54	1047876,65	300
355	690058,80	1047880,01	301
356	690078,78	1047893,97	302
357	690103,05	1047907,86	303
358	690122,34	1047914,16	304
359	690131,53	1047914,41	305
360	690137,73	1047910,50	306
361	690143,14	1047905,80	307
362	690150,43	1047906,40	308
363	690132,38	1047870,69	309
364	690125,60	1047859,32	310
365	690120,78	1047849,96	311
366	690110,77	1047829,97	312
367	690090,84	1047779,46	313
368	690092,46	1047702,24	314
369	690112,72	1047661,29	315
370	690124,41	1047643,65	316
371	690151,00	1047603,07	317
372	690173,69	1047584,55	318
373	690199,00	1047576,13	319
374	690221,86	1047574,08	320
375	690250,10	1047578,40	321
376	690265,00	1047563,01	322
377	690307,57	1047587,73	323
378	690317,42	1047572,14	324
379	690323,72	1047562,90	325
380	690329,65	1047553,89	326
381	690338,70	1047455,12	327
382	690339,47	1047443,04	328
383	690339,00	1047418,23	329
384	690336,46	1047379,67	330
385	690332,48	1047348,35	331
386	690327,10	1047317,78	332
387	690322,70	1047295,30	333
388	690315,10	1047264,16	334
389	690296,81	1047210,56	335
390	690274,72	1047160,59	336
391	690252,63	1047120,22	337
392	690216,42	1047059,38	338
393	690203,39	1047040,73	339
394	690075,33	1046876,25	340

395	690061,29	1046855,00	341
396	690007,51	1046770,27	342
397	689990,51	1046740,53	343
398	689975,64	1046710,31	344
399	689944,44	1046636,70	345
400	689933,71	1046598,43	346

Geometrický obrazec č. 3 – hranice Národní přírodní rezervace Libický luh

číslo bodu	souřadnice – Y [m]	souřadnice – X [m]	pořadí bodu v obrazci
401	689911,61	1048260,32	1
402	689905,01	1048259,82	2
403	689888,70	1048261,32	3
404	689876,58	1048265,33	4
405	689866,09	1048270,37	5
406	689857,71	1048273,11	6
407	689843,14	1048275,59	7
408	689826,61	1048277,56	8
409	689799,56	1048283,92	9
410	689784,14	1048284,07	10
411	689743,24	1048284,60	11
412	689720,33	1048284,95	12
413	689693,31	1048282,07	13
414	689660,41	1048279,08	14
415	689614,44	1048275,03	15
416	689597,76	1048271,19	16
417	689586,56	1048266,14	17
418	689572,33	1048257,89	18
419	689553,92	1048246,61	19
420	689524,59	1048228,34	20
421	689503,90	1048214,71	21
422	689493,86	1048209,40	22
423	689487,60	1048207,53	23
424	689481,64	1048207,01	24
425	689475,57	1048207,59	25
426	689467,40	1048210,19	26
427	689445,38	1048218,58	27
428	689409,23	1048231,68	28
429	689347,75	1048254,13	29
430	689316,45	1048265,78	30
431	689303,33	1048269,72	31
432	689297,80	1048271,37	32
433	689253,07	1048287,64	33
434	689186,28	1048311,73	34
435	689127,26	1048333,11	35
436	689076,31	1048350,63	36
437	689063,24	1048354,29	37
438	689048,98	1048358,00	38
439	689042,83	1048360,13	39
440	689040,26	1048361,02	40
441	689031,72	1048365,58	41
442	689028,15	1048368,15	42
443	689011,43	1048378,08	43
444	688995,10	1048388,85	44
445	688952,62	1048418,33	45
446	688934,35	1048429,95	46
447	688904,35	1048448,64	47
448	688857,53	1048474,73	48

449	688801,21	1048509,98	49
450	688790,95	1048517,93	50
451	688776,17	1048527,15	51
452	688767,31	1048531,87	52
453	688748,12	1048539,83	53
454	688719,83	1048552,94	54
455	688687,00	1048565,83	55
456	688656,11	1048580,06	56
457	688580,94	1048612,27	57
458	688495,89	1048649,89	58
459	688459,07	1048663,60	59
460	688452,77	1048667,87	60
461	688502,11	1048731,81	61
462	688524,16	1048706,49	62
463	688543,18	1048703,86	63
464	688566,80	1048704,34	64
465	688600,95	1048686,12	65
466	688623,14	1048679,98	66
467	688651,38	1048679,64	67
468	688676,93	1048685,46	68
469	688706,16	1048699,56	69
470	688728,68	1048716,08	70
471	688736,07	1048731,91	71
472	688743,85	1048769,87	72
473	688753,41	1048818,03	73
474	688747,32	1048825,28	74
475	688749,49	1048832,65	75
476	688763,15	1048833,98	76
477	688773,66	1048834,96	77
478	688778,32	1048833,92	78
479	688784,42	1048834,10	79
480	688787,37	1048832,70	80
481	688803,13	1048836,12	81
482	688833,91	1048843,81	82
483	688842,62	1048845,88	83
484	688884,26	1048855,78	84
485	688888,42	1048856,77	85
486	688952,64	1048845,53	86
487	689000,30	1048837,19	87
488	689007,07	1048879,41	88
489	689016,07	1048892,54	89
490	689020,85	1048897,01	90
491	689034,67	1048909,93	91
492	689056,81	1048923,34	92
493	689083,19	1048937,32	93
494	689086,22	1048936,31	94
495	689091,62	1048933,85	95
496	689110,13	1048931,39	96
497	689128,63	1048919,93	97
498	689184,14	1048897,01	98
499	689191,55	1048896,94	99
500	689235,41	1048896,51	100
501	689276,23	1048919,42	101
502	689282,47	1048922,46	102
503	689296,19	1048921,20	103
504	689302,75	1048925,91	104
505	689313,94	1048934,17	105
506	689314,24	1048941,64	106

507	689315,22	1048966,56	107
508	689309,55	1048978,62	108
509	689303,86	1048984,17	109
510	689297,96	1048989,94	110
511	689244,08	1049027,74	111
512	689215,81	1049057,71	112
513	689194,85	1049091,72	113
514	689192,46	1049097,19	114
515	689190,09	1049120,36	115
516	689189,56	1049123,96	116
517	689195,16	1049156,53	117
518	689201,57	1049181,94	118
519	689203,79	1049190,08	119
520	689213,34	1049206,91	120
521	689220,35	1049216,04	121
522	689250,82	1049235,25	122
523	689255,69	1049238,32	123
524	689260,38	1049241,11	124
525	689294,34	1049247,29	125
526	689311,23	1049248,79	126
527	689324,42	1049243,48	127
528	689335,02	1049222,48	128
529	689356,73	1049205,02	129
530	689366,42	1049188,49	130
531	689380,22	1049193,48	131
532	689408,67	1049174,72	132
533	689440,08	1049150,13	133
534	689578,49	1049226,86	134
535	689580,46	1049227,89	135
536	689574,68	1049241,49	136
537	689567,81	1049256,96	137
538	689558,24	1049277,72	138
539	689536,99	1049332,01	139
540	689530,06	1049354,05	140
541	689527,99	1049393,16	141
542	689529,00	1049412,04	142
543	689531,32	1049462,90	143
544	689532,80	1049485,07	144
545	689533,73	1049488,37	145
546	689540,50	1049509,90	146
547	689551,95	1049535,86	147
548	689563,05	1049550,76	148
549	689595,84	1049573,89	149
550	689633,51	1049596,54	150
551	689635,72	1049597,68	151
552	689655,02	1049605,02	152
553	689680,31	1049607,00	153
554	689721,52	1049601,60	154
555	689744,80	1049587,97	155
556	689748,20	1049585,98	156
557	689770,34	1049568,54	157
558	689785,29	1049551,55	158
559	689805,82	1049520,57	159
560	689814,17	1049497,33	160
561	689815,97	1049492,16	161
562	689819,82	1049483,00	162
563	689834,12	1049452,19	163
564	689848,93	1049419,58	164

565	689854,78	1049403,06	165
566	689857,58	1049386,20	166
567	689862,99	1049348,56	167
568	689865,35	1049298,08	168
569	689872,49	1049273,55	169
570	689887,20	1049235,02	170
571	689902,55	1049196,30	171
572	689917,31	1049173,30	172
573	689927,55	1049163,81	173
574	689937,19	1049162,40	174
575	689943,51	1049163,86	175
576	689960,65	1049167,89	176
577	689999,77	1049179,32	177
578	690047,58	1049194,47	178
579	690072,32	1049197,32	179
580	690092,42	1049194,72	180
581	690133,81	1049194,10	181
582	690162,50	1049216,37	182
583	690166,44	1049207,48	183
584	690177,35	1049216,26	184
585	690186,44	1049159,56	185
586	690200,24	1049090,77	186
587	690202,67	1049060,51	187
588	690204,82	1049031,21	188
589	690204,71	1049007,43	189
590	690207,82	1048960,74	190
591	690212,06	1048918,83	191
592	690217,66	1048868,73	192
593	690224,33	1048827,93	193
594	690231,85	1048789,46	194
595	690242,12	1048750,52	195
596	690252,93	1048711,73	196
597	690265,87	1048674,09	197
598	690281,83	1048631,17	198
599	690300,94	1048579,85	199
600	690314,38	1048541,10	200
601	690321,74	1048524,15	201
602	690314,85	1048517,78	202
603	690314,15	1048517,01	203
604	690309,73	1048518,46	204
605	690262,44	1048530,26	205
606	690232,32	1048535,63	206
607	690190,50	1048534,52	207
608	690115,04	1048533,02	208
609	690025,52	1048531,26	209
610	689989,56	1048527,43	210
611	689971,14	1048523,43	211
612	689950,65	1048516,82	212
613	689926,44	1048499,27	213
614	689900,38	1048378,15	214
615	689912,28	1048346,64	215
616	689916,06	1048310,20	216
617	689921,27	1048292,33	217
618	689916,63	1048280,86	218
619	689912,89	1048271,61	219

Příloha č. 2 k vyhlášce č. 244/2014 Sb.

Seznam souřadnic (S-JTSK) jednotlivých vrcholů geometrických obrazců, kterými jsou stanoveny hranice ochranného pásma Národní přírodní rezervace Libický luh

Geometrický obrazec č. 1 – hranice ochranného pásma Národní přírodní rezervace Libický luh

číslo bodu	souřadnice – Y [m]	souřadnice – X [m]	pořadí bodu v obrazci
340	689910,99	1048254,79	1
339	689905,00	1048255,95	2
338	689888,17	1048256,87	3
337	689874,94	1048261,48	4
336	689864,89	1048266,45	5
335	689856,77	1048269,14	6
334	689843,28	1048271,09	7
333	689825,99	1048273,70	8
332	689798,79	1048279,06	9
331	689784,47	1048279,84	10
330	689742,81	1048280,50	11
329	689718,85	1048280,63	12
328	689693,58	1048278,39	13
327	689660,83	1048275,92	14
326	689615,63	1048271,30	15
325	689599,35	1048266,44	16
324	689588,63	1048261,82	17
323	689574,82	1048254,65	18
322	689555,99	1048243,60	19
321	689527,32	1048225,16	20
320	689506,04	1048211,71	21
319	689495,32	1048206,07	22
318	689488,83	1048203,35	23
317	689481,61	1048202,86	24
316	689474,57	1048203,84	25
315	689466,25	1048206,57	26
314	689444,19	1048214,92	27
313	689407,81	1048228,16	28
312	689346,74	1048250,59	29
311	689315,59	1048262,66	30
310	689302,24	1048266,41	31
309	689296,88	1048268,21	32
308	689251,96	1048283,54	33
307	689184,97	1048307,71	34
306	689126,23	1048329,18	35
305	689075,44	1048346,69	36
304	689061,87	1048350,63	37
303	689048,04	1048355,01	38
302	689040,67	1048357,50	39
301	689037,60	1048359,06	40
300	689030,46	1048362,69	41
299	689029,82	1048363,11	42
298	689010,01	1048375,36	43
297	688993,13	1048386,26	44
296	688950,75	1048415,48	45
295	688932,41	1048427,47	46
294	688902,68	1048445,59	47
293	688855,81	1048472,14	48
292	688799,88	1048507,29	49

291	688789,03	1048515,13	50
290	688774,40	1048524,44	51
289	688766,24	1048529,14	52
288	688747,42	1048536,82	53
287	688718,68	1048548,64	54
286	688685,78	1048562,56	55
285	688654,37	1048574,75	56
284	688579,37	1048607,50	57
283	688493,17	1048644,60	58
282	688456,04	1048658,86	59
281	688449,66	1048662,48	60
460	688452,77	1048667,87	61
459	688459,07	1048663,60	62
458	688495,89	1048649,89	63
457	688580,94	1048612,27	64
456	688656,11	1048580,06	65
455	688687,00	1048565,83	66
454	688719,83	1048552,94	67
453	688748,12	1048539,83	68
452	688767,31	1048531,87	69
451	688776,17	1048527,15	70
450	688790,95	1048517,93	71
449	688801,21	1048509,98	72
448	688857,53	1048474,73	73
447	688904,35	1048448,64	74
446	688934,35	1048429,95	75
445	688952,62	1048418,33	76
444	688995,10	1048388,85	77
443	689011,43	1048378,08	78
442	689028,15	1048368,15	79
441	689031,72	1048365,58	80
440	689040,26	1048361,02	81
439	689042,83	1048360,13	82
438	689048,98	1048358,00	83
437	689063,24	1048354,29	84
436	689076,31	1048350,63	85
435	689127,26	1048333,11	86
434	689186,28	1048311,73	87
433	689253,07	1048287,64	88
432	689297,80	1048271,37	89
431	689303,33	1048269,72	90
430	689316,45	1048265,78	91
429	689347,75	1048254,13	92
428	689409,23	1048231,68	93
427	689445,38	1048218,58	94
426	689467,40	1048210,19	95
425	689475,57	1048207,59	96
424	689481,64	1048207,01	97
423	689487,60	1048207,53	98
422	689493,86	1048209,40	99
421	689503,90	1048214,71	100
420	689524,59	1048228,34	101
419	689553,92	1048246,61	102
418	689572,33	1048257,89	103
417	689586,56	1048266,14	104
416	689597,76	1048271,19	105
415	689614,44	1048275,03	106
414	689660,41	1048279,08	107

413	689693,31	1048282,07	108
412	689720,33	1048284,95	109
411	689743,24	1048284,60	110
410	689784,14	1048284,07	111
409	689799,56	1048283,92	112
408	689826,61	1048277,56	113
407	689843,14	1048275,59	114
406	689857,71	1048273,11	115
405	689866,09	1048270,37	116
404	689876,58	1048265,33	117
403	689888,70	1048261,32	118
402	689905,01	1048259,82	119
401	689911,61	1048260,32	120

Geometrický obrazec č. 2 – hranice ochranného pásma Národní přírodní rezervace Libický luh

číslo bodu	souřadnice – Y [m]	souřadnice – X [m]	pořadí bodu v obrazci
605	690262,44	1048530,26	1
620	690261,70	1048525,62	2
621	690252,26	1048466,48	3
622	690247,95	1048438,94	4
623	690243,63	1048411,14	5
624	690238,97	1048382,48	6
625	690236,27	1048362,53	7
626	690232,76	1048343,21	8
627	690230,82	1048330,59	9
628	690228,29	1048314,11	10
629	690226,20	1048300,48	11
630	690225,31	1048294,67	12
631	690224,67	1048287,71	13
632	690221,73	1048255,70	14
618	689916,63	1048280,86	15
617	689921,27	1048292,33	16
616	689916,06	1048310,20	17
615	689912,28	1048346,64	18
614	689900,38	1048378,15	19
613	689926,44	1048499,27	20
612	689950,65	1048516,82	21
611	689971,14	1048523,43	22
610	689989,56	1048527,43	23
609	690025,52	1048531,26	24
608	690115,04	1048533,02	25
607	690190,50	1048534,52	26
606	690232,32	1048535,63	27

Geometrický obrazec č. 3 – hranice ochranného pásma Národní přírodní rezervace Libický luh

číslo bodu	souřadnice – Y [m]	souřadnice – X [m]	pořadí bodu v obrazci
352	690033,87	1047880,07	1
351	689969,12	1047882,49	2
350	689949,79	1047902,49	3
349	689936,98	1047941,84	4
348	689926,58	1047973,79	5
347	689896,16	1048067,27	6
346	689872,00	1048132,34	7
345	689885,47	1048142,55	8
344	689900,69	1048165,79	9
343	689912,12	1048199,01	10
633	689914,63	1048186,21	11

634	689918,96	1048166,21	12
635	689922,86	1048148,16	13
636	689923,73	1048144,16	14
637	689945,41	1048129,15	15
638	689991,73	1048094,08	16
639	690018,28	1048072,02	17
640	690021,32	1048065,27	18
641	689966,59	1048012,42	19
642	689976,60	1047981,67	20
643	690046,13	1048051,57	21
644	690070,74	1048035,44	22
645	690080,53	1048028,50	23
646	690093,08	1048019,82	24
647	690096,14	1048017,82	25
648	690099,94	1048015,31	26
649	690106,71	1048010,44	27
650	690138,19	1047988,06	28

Geometrický obrazec č. 4 – hranice ochranného pásma Národní přírodní rezervace Libický luh

číslo bodu	souřadnice – Y [m]	souřadnice – X [m]	pořadí bodu v obrazci
185	688575,35	1047443,27	1
651	688573,57	1047437,26	2
652	688565,54	1047426,91	3
653	688562,49	1047421,64	4
654	688518,81	1047446,00	5
655	688534,31	1047472,09	6
656	688544,17	1047484,08	7
657	688644,25	1047604,81	8
658	688555,74	1047687,30	9
659	688517,72	1047723,81	10
660	688491,68	1047711,46	11
661	688460,37	1047707,63	12
662	688432,99	1047723,31	13
663	688404,32	1047755,37	14
664	688396,59	1047768,30	15
665	688394,51	1047771,68	16
666	688393,66	1047773,15	17
667	688367,66	1047817,71	18
668	688356,59	1047836,64	19
669	688356,53	1047840,11	20
670	688331,74	1047827,21	21
671	688325,08	1047824,41	22
672	688318,08	1047822,60	23
673	688310,13	1047821,14	24
674	688305,49	1047808,32	25
675	688287,35	1047781,40	26
676	688281,18	1047814,14	27
677	688283,24	1047829,43	28
678	688285,70	1047854,74	29
205	688285,98	1047867,55	30
204	688309,07	1047871,78	31
203	688363,51	1047899,47	32
202	688391,40	1047914,63	33
201	688404,90	1047928,04	34
200	688406,34	1047850,60	35
199	688409,26	1047845,58	36
198	688440,42	1047792,40	37
197	688441,28	1047790,75	38

196	688443,65	1047786,88	39
195	688444,51	1047785,43	40
194	688470,26	1047756,64	41
193	688527,35	1047783,71	42
192	688545,37	1047766,59	43
191	688589,46	1047724,21	44
190	688655,98	1047663,44	45
189	688681,26	1047638,54	46
188	688699,35	1047618,64	47
187	688709,81	1047605,48	48
186	688601,45	1047475,02	49

Geometrický obrazec č. 5 – hranice ochranného pásma Národní přírodní rezervace Libický luh

číslo bodu	souřadnice – Y [m]	souřadnice – X [m]	pořadí bodu v obrazci
377	690307,57	1047587,73	1
376	690265,00	1047563,01	2
375	690250,10	1047578,40	3
374	690221,86	1047574,08	4
373	690199,00	1047576,13	5
372	690173,69	1047584,55	6
371	690151,00	1047603,07	7
370	690124,41	1047643,65	8
369	690112,72	1047661,29	9
368	690092,46	1047702,24	10
367	690090,84	1047779,46	11
366	690110,77	1047829,97	12
365	690120,78	1047849,96	13
679	690122,27	1047850,03	14
680	690176,16	1047852,59	15
681	690178,50	1047837,82	16
682	690196,01	1047813,33	17
683	690205,34	1047782,95	18
684	690218,50	1047783,40	19
685	690228,59	1047744,01	20
686	690226,78	1047743,62	21
687	690226,68	1047744,06	22
688	690220,68	1047742,72	23
689	690221,18	1047740,48	24
690	690219,57	1047740,12	25
691	690220,44	1047736,40	26
692	690222,00	1047736,67	27
693	690228,01	1047738,00	28
694	690229,82	1047738,40	29
695	690232,56	1047728,70	30
696	690250,64	1047732,07	31
697	690277,99	1047733,57	32
698	690282,12	1047714,35	33
699	690248,31	1047711,82	34
700	690245,25	1047661,36	35
701	690240,21	1047660,10	36
702	690210,80	1047655,81	37
703	690191,15	1047652,86	38
704	690165,78	1047649,23	39
705	690169,58	1047619,46	40
706	690214,06	1047625,76	41
707	690226,91	1047626,85	42
708	690242,41	1047629,72	43
709	690242,43	1047631,84	44

710	690273,47	1047634,24	45
711	690304,62	1047628,36	46
712	690309,59	1047608,95	47
713	690313,04	1047590,90	48

Orientační grafické znázornění území Národní přírodní rezervace Libický luh a jejího ochranného pásma

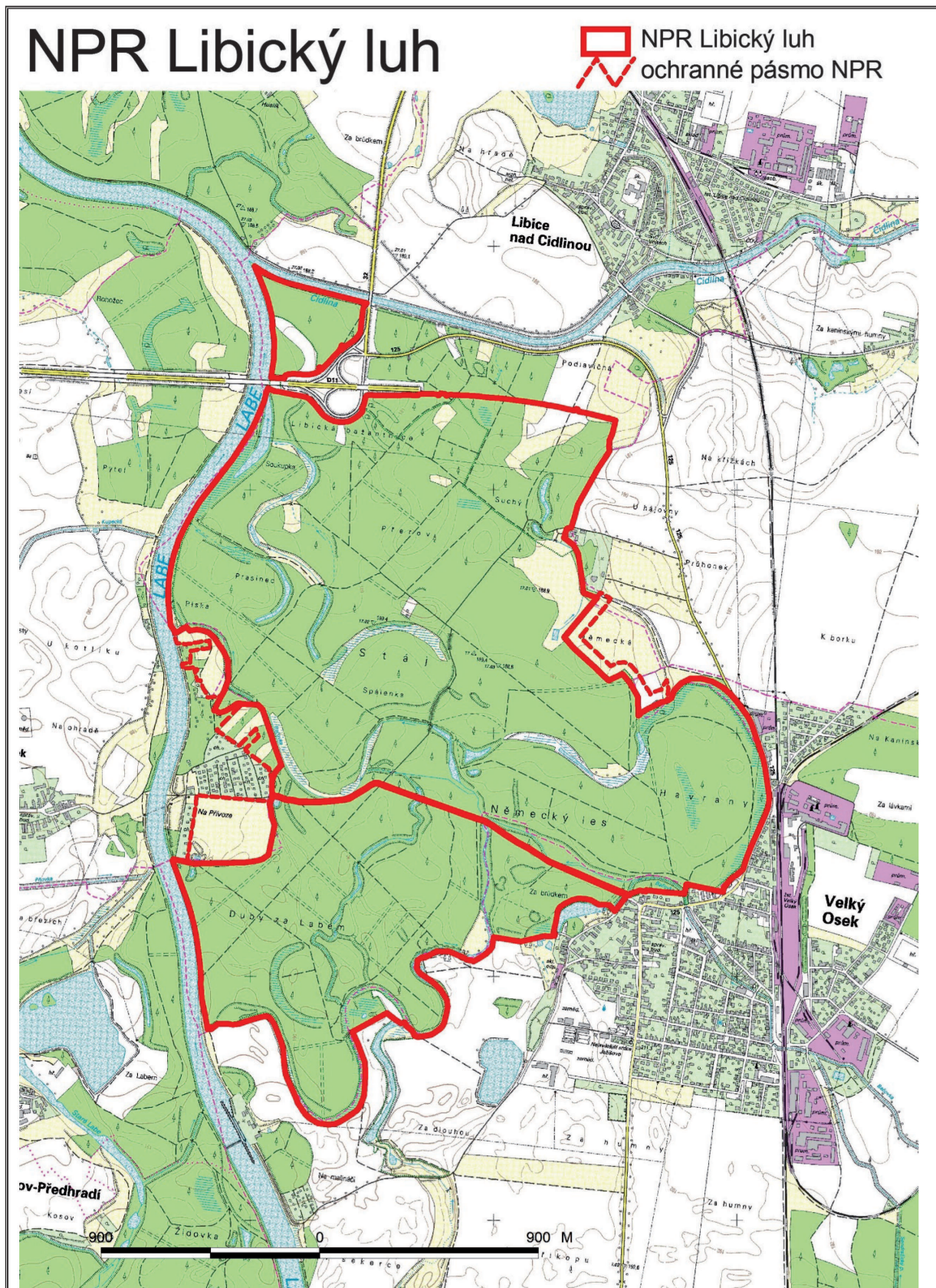

245**VYHLÁŠKA**

ze dne 7. listopadu 2014,

kterou se mění vyhláška č. 46/2010 Sb., o příslušnosti správ národních parků a správ chráněných krajinných oblastí k výkonu státní správy ve správních obvodech tvořených národními přírodními rezervacemi, národními přírodními památkami a jejich ochrannými pásmy, ve znění pozdějších předpisů

Ministerstvo životního prostředí stanoví podle § 78 odst. 1 zákona č. 114/1992 Sb., o ochraně přírody a krajiny, ve znění zákona č. 218/2004 Sb. a zákona č. 381/2009 Sb.:

Čl. I

Příloha vyhlášky č. 46/2010 Sb., o příslušnosti správ národních parků a správ chráněných krajinných oblastí k výkonu státní správy ve správních obvodech tvořených národními přírodními rezervacemi, národními přírodními památkami a jejich ochrannými pásmy, ve znění vyhlášky č. 163/2011 Sb., vyhlášky č. 324/2011 Sb., vyhlášky č. 216/2012 Sb., vyhlášky č. 206/2013 Sb. a vyhlášky č. 34/2014 Sb., se mění takto:

1. V řádku „Správa Chráněné krajinné oblasti Kokořínsko“ ve sloupci „Národní přírodní památky“ se před slova „Holý vrch (112)“ vkládají slova „Dlouhopolsko“.

2. V řádku „Správa Chráněné krajinné oblasti Pálava“ se ve sloupci „Národní přírodní rezervace“ slova „Pouzdránská step - Kolby (334)“ zrušují.

3. V řádku „Správa Chráněné krajinné oblasti

Pálava“ se ve sloupci „Národní přírodní památky“ pod slova „Pastvisko u Lednice (1453)“ vkládají slova „Pouzdránská step - Kolby (334)“.

4. V řádku „Správa Chráněné krajinné oblasti Pálava“ se ve sloupci „Národní přírodní rezervace“ slova „Tabulová, Růžový vrch a Kočičí kámen (377)“ nahrazují slovy „Tabulová (377)“.

5. V řádku „Správa Chráněné krajinné oblasti Pálava“ se ve sloupci „Národní přírodní památky“ za slovy „Hodonínská Důbrava“ doplňují slova „(5874)“.

6. Poznámka pod čarou ++)) zní:

„++)) Evidenční číslo objektu ústředního seznamu ochrany přírody – § 5 odst. 2 vyhlášky č. 64/2011 Sb., o plánech péče, podkladech k vyhlášení, evidenci a označování chráněných území.“

Čl. II

Tato vyhláška nabývá účinnosti dnem 1. prosince 2014.

Ministr:

Mgr. Brabec v. r.

246**VYHLÁŠKA**

ze dne 7. listopadu 2014

o zrušení některých právních předpisů o vyhlášení zvláště chráněných území

Ministerstvo životního prostředí stanoví podle § 90 odst. 11 zákona č. 114/1992 Sb., o ochraně přírody a krajiny, ve znění zákona č. 161/1999 Sb., zákona č. 320/2002 Sb. a zákona č. 349/2009 Sb., a podle § 79 odst. 4 písm. h) zákona č. 114/1992 Sb., o ochraně přírody a krajiny, ve znění zákona č. 349/2009 Sb.:

§ 1

Zrušuje se:

1. Vyhláška Okresního národního výboru v Nymburce, kterou se zřizuje chráněný přírodní výtvor Libický luh, ze dne 15. prosince 1985.
2. Výnos Ministerstva školství, věd a umění č. 97 095/51 – IV/5, o zřízení státní přírodní rezervace Tabulová, Růžový vrch a Kočičí skála, ze dne 25. června 1951.
3. Výnos Ministerstva školství, věd a umění č. 101109/53 – D/II/3, o doplnění ochranných podmínek státní přírodní rezervace Tabulová, Růžový vrch a Kočičí skála, ze dne 20. května 1953.
4. Výnos Ministerstva kultury ČSR č. 18 245/72, o zřízení státní přírodní rezervace Na Adamcích, ze dne 29. prosince 1972.
5. Vyhláška Okresní správní komise Mikulov č. 8.963/1-VII, o zřízení státní přírodní rezervace Pouzdřanská step, ze dne 10. května 1946.
6. Výnos Ministerstva školství a kultury č. 3075/56, o stanovení ochranných podmínek státní přírodní rezervace Pouzdřanská step, ze dne 4. července 1956.
7. Vyhláška Ministerstva školství a osvěty č. B-186/48-III/1, o zřízení úplné přírodní pralesové rezervace v katastrální obci Milešice, ze dne 23. ledna 1948.
8. Výnos Ministerstva školství a kultury č. 29.368/65, o zřízení státní přírodní rezervace Milešický prales, ze dne 5. července 1965.
9. Vyhláška Ministerstva životního prostředí č. 81/1998 Sb., kterou se vyhláší přírodní památka Na Plachtě 2 a stanoví její bližší ochranné podmínky, ze dne 27. března 1998.
10. Vyhláška Ministerstva školství, věd a umění č. 32.024/52-IV/5, o zřízení přírodní rezervace U bílých hlin, ze dne 19. března 1952.
11. Vyhláška Ministerstva školství, věd a umění č. 37.012/52-V-VII/5, o zřízení státní přírodní rezervace U Strejčkova lomu, ze dne 2. června 1952.
12. Výnos Ministerstva kultury č. 66.827/54 - IX, o zřízení státní přírodní rezervace Louky pod Kumstátem, ze dne 17. března 1955.
13. Výnos Ministerstva kultury č. 19.119/55, o rozšíření státní přírodní rezervace Louky pod Kumstátem, ze dne 14. ledna 1956.

§ 2

Tato vyhláška nabývá účinnosti dnem 1. prosince 2014.

Ministr:

Mgr. Brabec v. r.



8591449104012
ISSN 1211-1244

Vydává a tiskne: Tiskárna Ministerstva vnitra, p. o., Bartůňkova 4, pošt. schr. 10, 149 01 Praha 415, telefon: 272 927 011, fax: 974 887 395 – **Redakce:** Ministerstvo vnitra, nám. Hrdinů 1634/3, pošt. schr. 155/SB, 140 21 Praha 4, telefon: 974 817 289, fax: 974 816 871 – **Administrace:** písemné objednávky předplatného, změny adres a počtu odebíraných výtisků – MORAVIAPRESS, a. s., U Póny 3061, 690 02 Břeclav, tel.: 516 205 175, e-mail: sbirky@moraviapress.cz. **Roční předplatné** se stanovuje za dodávku kompletního ročníku včetně rejstříku z předcházejícího roku a je od předplatitelů vybíráno formou záloh ve výši oznámené ve Sbírce zákonů. Závěrečné vyúčtování se provádí po dodání kompletního ročníku na základě počtu skutečně vydaných částek (první záloha na rok 2014 činí 6 000,- Kč) – Vychází podle potřeby – **Distribuce:** MORAVIAPRESS, a. s., U Póny 3061, 690 02 Břeclav, celoroční předplatné a objednávky jednotlivých částek (dobírky) – 516 205 175, objednávky – knihkupci – 516 205 175, e-mail – sbirky@moraviapress.cz, zelená linka – 800 100 314. **Internetová prodejna:** www.sbirkyzakonu.cz – **Drobný prodej – Brno:** Ing. Jiří Hrazdil, Vranovská 16, SEVT, a. s., Česká 14; **České Budějovice:** SEVT, a. s., Česká 3, tel.: 387 319 045; **Cheb:** EFREX, s. r. o., Karlova 31; **Chomutov:** DDD Knihkupectví – Antikvariát, Ruská 85; **Kadaň:** Knihárství – Příbíkova, J. Švermy 14; **Liberec:** Podještědské knihkupectví, Moskevská 28; **Olomouc:** Zdeněk Chumchal – Knihkupectví Tycho, Ostružnická 3; **Ostrava:** LIBREX, Nádražní 14; **Otrokovice:** Ing. Kuččík, Jungmannova 1165; **Pardubice:** ABONO s. r. o., Sportovců 1121, LEJHANEC, s. r. o., třída Míru 65; **Plzeň:** Vydavatelství a nakladatelství Aleš Čeněk, nám. Českých bratří 8; **Praha 3:** Vydavatelství a nakladatelství Aleš Čeněk, K Červenému dvoru 24; **Praha 4:** Tiskárna Ministerstva vnitra, Bartůňkova 4; **Praha 6:** PERIODIKA, Komornická 6; **Praha 9:** Abonentní tiskový servis-Ing. Urban, Jablonecká 362, po-pá 7-12 hod., tel.: 286 888 382, e-mail: tiskovy.servis@top-dodavatel.cz, DOVOZ TISKU SUWECO CZ, Klečákova 347; **Praha 10:** BMSS START, s. r. o., Vinohradská 190, MONITOR CZ, s. r. o., Třebohostická 5, tel.: 283 872 605; **Přerov:** Jana Honková-YAHO-i-centrum, Komenského 38; **Ústí nad Labem:** PNS Grosso s. r. o., Havířská 327, tel.: 475 259 032, fax: 475 259 029, KARTOON, s. r. o., Klíšská 3392/37 – vazby sbírek tel. a fax: 475 501 773, e-mail: kartoon@kartoon.cz; **Zábřeh:** Mgr. Ivana Patková, Žižkova 45; **Žatec:** Jindřich Procházka, Bezděkov 89 – Vazby Sbírek, tel.: 415 712 904. **Distribuční podmínky předplatného:** jednotlivé částky jsou expedovány neprodleně po dodání z tiskárny. Objednávky nového předplatného jsou vyřizovány do 15 dnů a pravidelné dodávky jsou zahajovány od nejbližší částky po ověření úhrady předplatného nebo jeho zálohy. Částky vyšlé v době od zaevidování předplatného do jeho úhrady jsou doposílány jednorázově. Změny adres a počtu odebíraných výtisků jsou prováděny do 15 dnů. **Reklamace:** informace na tel. čísle 516 205 175. V písemném styku vždy uvádějte IČO (právnícká osoba), rodné číslo (fyzická osoba). **Podávání novinových zásilek** povoleno Českou poštou, s. p., Odštěpný závod Jižní Morava Ředitelství v Brně č. j. P/2-4463/95 ze dne 8. 11. 1995.