



SBÍRKA ZÁKONŮ

ČESKÁ REPUBLIKA

Částka 45

Rozeslána dne 7. května 2015

Cena Kč 113,-

O B S A H:

107. Vyhláška o vyhlášení Národní přírodní rezervace Brouskův mlýn a stanovení jejích bližších ochranných podmínek
 108. Vyhláška o vyhlášení Národní přírodní památky Krvavý a Kačležský rybník a stanovení jejích bližších ochranných podmínek
 109. Vyhláška o vyhlášení Národní přírodní památky Za Hrnčířkou a stanovení jejích bližších ochranných podmínek
 110. Vyhláška o zrušení vyhlášky č. 46/2010 Sb., o příslušnosti správ národních parků a správ chráněných krajinných oblastí k výkonu státní správy ve správních obvodech tvořených národními přírodními rezervacemi, národními přírodními památkami a jejich ochrannými pásmy, ve znění pozdějších předpisů
 111. Vyhláška o zrušení některých právních předpisů o vyhlášení zvláště chráněných území
-

107

VYHLÁŠKA

ze dne 22. dubna 2015

o vyhlášení Národní přírodní rezervace Brouskův mlýn
a stanovení jejich bližších ochranných podmínek

Ministerstvo životního prostředí stanoví podle § 79 odst. 4 písm. h) zákona č. 114/1992 Sb., o ochraně přírody a krajiny, ve znění zákona č. 218/2004 Sb., zákona č. 312/2008 Sb. a zákona č. 349/2009 Sb.:

§ 1

Vymezení národní přírodní rezervace

(1) Vyhláší se Národní přírodní rezervace Brouskův mlýn (dále jen „národní přírodní rezervace“).

(2) Národní přírodní rezervace se rozkládá na území Jihočeského kraje, v katastrálních územích Dvorec u Třebče, Hluboká u Borovan, Jílovice u Trhových Svinů a Třebeč. Hranice národní přírodní rezervace se stanoví uzavřenými geometrickými obrazci s přímými stranami, jejichž vrcholy jsou určeny souřadnicemi jednotné trigonometrické sítě katastrální¹⁾. Seznamy souřadnic vrcholů geometrických obrazců tak, jak jsou v obrazcích za sebou, jsou uvedeny v příloze č. 1 k této vyhlášce.

(3) Orientační grafické znázornění území národní přírodní rezervace a jejího ochranného pásma je uvedeno v příloze č. 2 k této vyhlášce.

§ 2

Předmět ochrany

Předmětem ochrany národní přírodní rezervace jsou

- a) přirozeně meandrující tok řeky Stropnice a na něj navazující mokřady tvořené společenstvy vegetace oligotrofních tůní s bublinkatými, minerálně bohatá slatiniště s rašeliníky a suchopýr-

- kem alpským, vegetace charakteru přechodových rašelinišť, mírně kyselá rašeliniště a rašelinné louky, bažinné vrbiny a bažinné olšiny,
- b) trvalé travní porosty tvořené společenstvy střídavě vlhkých bezkolencových luk, vysokostěbelných nivních porostů, krátkostěbelných smilkových luk a mezofilních ovsíkových luk,
- c) populace vzácných a ohrožených druhů rostlin srpnatka fermežová (*Hamatocaulis vernicosus*) a hrotnosemenka bílá (*Rhynchospora alba*), včetně jejich biotopů, a
- d) populace vzácných a ohrožených druhů živočichů velevrub malířský (*Unio pictorum*), modrásek očkovaný (*Maculinea teleius*), vřetenuška mokřadní (*Zygna trifolii*), slavík modráček střeoevropský (*Luscinia svecica cyaneula*) a vydra říční (*Lutra lutra*), včetně jejich biotopů.

§ 3

Bližší ochranné podmínky

Jen se souhlasem příslušného orgánu ochrany přírody lze v národní přírodní rezervaci

- a) povolovat nebo provádět změny druhů pozemků nebo způsobů jejich využití²⁾,
- b) povolovat a provádět zásahy do koryta vodního toku, nejde-li o stavby vodních děl³⁾,
- c) ukládat věci, s výjimkou krátkodobého uložení dřevní hmoty na lesních pozemcích, nebo
- d) upravovat povrch pozemních komunikací s použitím jiného než místního přírodního materiálu stejného geologického původu.

¹⁾ Nařízení vlády č. 430/2006 Sb., o stanovení geodetických referenčních systémů a státních mapových děl závazných na území státu a zásadách jejich používání, ve znění nařízení vlády č. 81/2011 Sb.

²⁾ Například § 80 odst. 1 zákona č. 183/2006 Sb., o územním plánování a stavebním řádu (stavební zákon), a § 3 odst. 2 a § 31 zákona č. 256/2013 Sb., o katastru nemovitostí (katastrální zákon).

³⁾ § 55 zákona č. 254/2001 Sb., o vodách a o změně některých zákonů, ve znění zákona č. 20/2004 Sb. a zákona č. 150/2010 Sb.

§ 4

Účinnost

Tato vyhláška nabývá účinnosti dnem 1. června 2015.

Ministr:

Mgr. **Brabec** v. r.

Příloha č. 1 k vyhlášce č. 107/2015 Sb.

**Seznam souřadnic (S-JTSK) jednotlivých vrcholů geometrických obrazců, kterými jsou
stanoveny hranice Národní přírodní rezervace Brouskův mlýn**

Geometrický obrazec č. 1 – hranice Národní přírodní rezervace Brouskův mlýn

číslo bodu	souřadnice – Y [m]	souřadnice – X [m]	pořadí bodu v obrazci
7015901649	743430,44	1177827,88	1
7015901648	743422,17	1177830,43	2
7015901647	743416,80	1177825,06	3
7015901384	743401,03	1177798,39	4
7015901381	743400,42	1177796,39	5
7015901227	743378,22	1177723,34	6
7015901207	743375,90	1177715,68	7
7015901171	743372,20	1177703,52	8
7015901142	743369,63	1177695,98	9
69001620439	743347,51	1177711,46	10
69001620436	743320,89	1177730,64	11
69001620433	743308,57	1177733,66	12
69001620431	743278,81	1177740,96	13
69005030133	743250,59	1177730,95	14
69001620427	743239,04	1177726,85	15
69001620426	743231,17	1177718,38	16
69005030161	743215,28	1177681,55	17
69001620424	743214,00	1177678,59	18
69001620423	743208,62	1177679,11	19
69005030181	743190,74	1177687,13	20
69001620422	743176,93	1177693,33	21
69001620415	743161,81	1177697,94	22
69001620414	743165,35	1177701,20	23
69001620413	743166,94	1177708,64	24
69001620412	743159,49	1177729,75	25
69001620411	743152,67	1177740,38	26
69005030213	743139,51	1177745,70	27
69001620410	743138,16	1177746,24	28
69001620408	743118,52	1177753,46	29
69001620404	743093,36	1177727,30	30
69005030240	743085,72	1177725,97	31
69001620403	743083,51	1177725,58	32
69005030260	743049,27	1177732,06	33
69001620402	743048,06	1177732,29	34
69005030290	743005,30	1177741,94	35
69001620385	742997,03	1177743,81	36
69001620382	742976,65	1177747,78	37
69005030319	742974,25	1177748,58	38
69001620381	742947,12	1177757,59	39
69005030343	742944,84	1177758,82	40
69005030354	742924,89	1177769,57	41
69005030363	742907,38	1177779,00	42
69005030368	742902,67	1177771,44	43
69005030369	742902,60	1177771,32	44
69005030371	742902,03	1177770,08	45
69005030374	742898,87	1177772,01	46
69005030388	742874,41	1177717,20	47
69005030391	742872,76	1177713,50	48
69004080055	742862,96	1177691,54	49
69004360038	742859,92	1177692,54	50

69005030410	742845,83	1177697,20	51
69004080054	742842,01	1177698,46	52
69004080053	742791,41	1177714,10	53
69005030460	742761,01	1177723,34	54
69004080052	742742,84	1177728,86	55
69004080051	742717,98	1177737,20	56
69005030533	742704,49	1177741,45	57
69004080050	742689,74	1177746,10	58
69003870001	742677,60	1177752,71	59
69005030577	742655,39	1177760,72	60
69005030583	742648,52	1177763,19	61
69005030603	742628,81	1177771,26	62
69005030635	742597,14	1177783,37	63
69005030647	742582,92	1177788,81	64
69001620335	742585,05	1177831,79	65
69001620336	742583,45	1177857,86	66
69001620340	742582,87	1177873,13	67
69001620341	742582,41	1177881,29	68
69005030651	742579,05	1177898,77	69
69001630005	742575,59	1177916,83	70
69001630003	742560,15	1177943,48	71
69001630001	742524,24	1177979,80	72
69001630012	742501,87	1177991,56	73
69001630014	742479,17	1177996,14	74
69005030742	742475,88	1177996,37	75
69001630016	742455,04	1177997,83	76
69001630018	742428,11	1177992,72	77
69001630020	742387,96	1177976,57	78
69005030881	742383,67	1177974,78	79
69001630022	742347,40	1177959,62	80
69005030931	742357,35	1177990,26	81
69001660212	742362,05	1178004,73	82
69001660208	742391,56	1178077,30	83
69005030860	742394,01	1178079,67	84
69001660181	742399,39	1178084,87	85
69005030852	742398,32	1178089,77	86
69001660205	742397,28	1178094,53	87
69005030853	742396,88	1178099,63	88
69001660204	742396,62	1178102,98	89
69005030841	742408,06	1178120,85	90
69005030932	742357,16	1178133,80	91
69005030933	742356,61	1178133,96	92
69005030941	742352,97	1178135,02	93
69005030995	742321,00	1178144,30	94
69005031002	742318,29	1178145,49	95
69005031032	742303,78	1178151,85	96
69005031058	742290,10	1178158,70	97
69005031110	742265,94	1178168,71	98
69005031132	742260,34	1178171,03	99
69005031204	742233,78	1178179,88	100
69005031259	742214,58	1178190,00	101
69005031262	742213,25	1178190,55	102
69005031263	742213,10	1178190,61	103
69005031302	742197,16	1178196,24	104
69005031319	742188,50	1178199,30	105
69005031335	742178,61	1178202,79	106
69005031368	742160,50	1178209,18	107
69005031402	742139,82	1178220,18	108

69005031432	742123,98	1178227,34	109
69005031436	742122,37	1178228,07	110
69005031456	742109,21	1178234,02	111
69005031489	742091,95	1178241,82	112
69005031522	742078,60	1178247,85	113
69005031577	742057,78	1178257,61	114
69005031579	742057,50	1178257,74	115
69005031580	742057,08	1178257,95	116
69005031599	742049,57	1178264,61	117
69005031615	742041,32	1178266,28	118
69001660353	742034,91	1178267,58	119
69005031660	742016,65	1178290,02	120
69005031700	741995,22	1178316,37	121
69005031735	741976,40	1178339,50	122
69001660352	741953,52	1178367,62	123
69001660348	741950,96	1178371,99	124
69001660347	741954,04	1178378,36	125
69005031790	741949,61	1178398,79	126
69005031802	741945,87	1178416,05	127
69005031812	741941,47	1178436,32	128
69001660346	741940,93	1178438,80	129
69005031822	741934,98	1178453,87	130
69001660344	741928,42	1178470,48	131
69005031834	741927,87	1178471,55	132
69001660343	741919,42	1178488,07	133
69001660340	741910,76	1178502,05	134
69005031885	741901,18	1178516,37	135
69005031905	741891,82	1178530,37	136
69001660339	741890,61	1178532,18	137
69001660336	741866,57	1178557,93	138
69005031980	741845,70	1178567,89	139
69001660335	741839,95	1178570,63	140
98001370221	741835,50	1178574,90	141
98001370222	741749,05	1178557,41	142
98004790743	741743,87	1178553,79	143
98004790719	741717,71	1178608,12	144
98004790718	741698,83	1178627,91	145
98004790713	741681,81	1178649,29	146
98004790710	741666,88	1178669,03	147
98004790702	741648,71	1178698,33	148
98004790699	741611,14	1178718,81	149
98004790698	741606,82	1178722,25	150
98004790697	741600,70	1178727,87	151
98004790696	741577,17	1178740,68	152
98004790691	741557,41	1178747,77	153
98004790685	741528,04	1178760,34	154
98004790684	741479,86	1178762,26	155
98004790683	741478,01	1178764,41	156
98004790592	741466,11	1178774,22	157
98004790618	741460,22	1178779,70	158
98004790619	741442,92	1178799,84	159
98004790620	741426,46	1178820,82	160
98004790621	741420,29	1178836,33	161
98004790622	741404,71	1178865,41	162
98004790623	741384,37	1178887,31	163
98004790624	741378,13	1178891,80	164
98004790625	741346,64	1178914,09	165
98004790626	741333,72	1178920,81	166

98004790627	741325,17	1178923,92	167
98004790628	741294,51	1178934,24	168
98004790629	741262,17	1178941,41	169
98004790615	741246,69	1178947,46	170
98004790614	741226,33	1178949,76	171
98004790613	741183,36	1178959,97	172
98004790598	741137,24	1178969,60	173
98004790597	741133,87	1178963,99	174
98004791038	741100,31	1178964,69	175
98004791037	741093,04	1178968,56	176
98004791036	741090,73	1178966,99	177
98004791035	741072,06	1178967,63	178
98004791034	741064,15	1178965,45	179
98001380304	741045,06	1178965,85	180
98004790541	740989,06	1178951,26	181
98004790543	740951,53	1178946,84	182
98004790544	740892,20	1178939,85	183
98004790522	740884,45	1178938,22	184
98004791027	740876,67	1178936,59	185
98001380311	740847,76	1178930,53	186
98001380310	740858,93	1178942,36	187
98000000535	740896,28	1178981,38	188
98001380348	740968,79	1179055,32	189
98001380350	741016,37	1179104,20	190
98001380344	741119,83	1179210,49	191
98001380336	741123,32	1179214,20	192
98001380337	741127,32	1179218,43	193
98001380330	741141,10	1179232,03	194
242000780297	741148,02	1179239,08	195
242000780296	741156,24	1179247,44	196
242000780091	741164,81	1179256,17	197
242000780092	741167,30	1179253,86	198
242000780077	741175,38	1179261,89	199
242000780078	741178,02	1179264,52	200
242000780079	741175,48	1179267,02	201
242000780080	741182,44	1179274,40	202
242000780081	741185,85	1179272,23	203
242000780082	741198,37	1179283,91	204
242000780069	741221,87	1179307,73	205
242000770062	741250,96	1179261,66	206
242000770061	741271,36	1179226,91	207
242000770057	741292,96	1179213,50	208
242000770056	741309,45	1179210,83	209
242000770055	741372,88	1179200,89	210
242000770054	741400,09	1179181,30	211
242000770053	741462,41	1179146,87	212
242000770052	741493,49	1179142,03	213
242000770051	741553,77	1179120,02	214
242000770050	741591,09	1179122,75	215
242000770049	741652,49	1179117,50	216
242000770047	741669,11	1179110,43	217
242000770044	741719,16	1179089,54	218
242000770043	741736,75	1179076,04	219
242000770042	741741,76	1179071,35	220
242000770029	741769,78	1179047,69	221
242000770028	741800,05	1179076,26	222
242000740025	742010,06	1178989,63	223
242000740024	742071,58	1178966,53	224

242000740207	742071,59	1178952,67	225
242000740084	742078,69	1178938,44	226
242000740085	742093,75	1178924,06	227
242000740086	742102,24	1178918,11	228
242000740087	742169,16	1178874,85	229
242000740088	742175,07	1178871,32	230
242000740089	742125,06	1178791,35	231
242000740095	742112,02	1178771,30	232
242000740096	742104,02	1178748,17	233
242000740097	742121,12	1178725,81	234
242000740098	742157,02	1178709,35	235
242000740099	742174,87	1178673,24	236
242000740100	742176,83	1178589,35	237
242000740101	742184,88	1178549,93	238
242000740102	742194,35	1178531,61	239
242000740103	742212,84	1178523,20	240
242000740104	742240,21	1178519,98	241
242000740105	742273,18	1178529,94	242
242000740106	742295,62	1178548,29	243
242000740107	742306,88	1178557,77	244
242000740108	742313,28	1178520,22	245
242000740109	742322,91	1178487,07	246
242000740138	742443,94	1178509,03	247
242000740139	742435,09	1178497,36	248
242000740147	742427,27	1178482,27	249
242000740146	742424,18	1178476,31	250
242000740151	742421,38	1178471,34	251
242000740150	742425,88	1178469,25	252
242001450003	742436,42	1178467,45	253
242001450002	742438,00	1178467,18	254
242001450004	742448,67	1178462,29	255
242001450001	742456,19	1178458,84	256
242000740162	742456,98	1178460,48	257
242000740189	742467,56	1178458,16	258
242000740165	742472,34	1178450,09	259
242000740002	742480,15	1178429,57	260
242000740001	742485,73	1178419,50	261
242002470003	742501,76	1178390,15	262
242000730073	742523,23	1178367,79	263
242000730072	742560,59	1178432,25	264
242000730071	742581,11	1178421,94	265
242000730070	742604,80	1178414,91	266
242000730069	742652,69	1178419,03	267
242000730068	742678,67	1178387,01	268
242000730067	742727,87	1178274,23	269
242001600002	742771,41	1178168,34	270
242002470004	742830,84	1178265,79	271
242002470005	742852,59	1178257,00	272
242000730063	742856,52	1178255,41	273
242000730062	742870,50	1178249,76	274
60001472604	742884,40	1178244,39	275
60001472597	742902,93	1178237,24	276
60000740077	742905,95	1178236,07	277
60001472590	742909,95	1178234,70	278
60001472574	742937,92	1178225,14	279
60001472557	742957,83	1178218,34	280
60000740076	742980,32	1178210,65	281
60001472538	742987,52	1178206,88	282

60001472523	743016,73	1178191,60	283
60001472515	743028,41	1178185,49	284
60000740075	743037,90	1178180,52	285
60001472488	743077,94	1178161,06	286
60000740074	743091,34	1178154,55	287
60001472482	743092,56	1178153,04	288
60001472471	743106,87	1178135,32	289
60001472461	743114,20	1178126,25	290
60001472453	743121,02	1178117,80	291
60001472442	743128,52	1178108,51	292
60000740073	743134,35	1178101,29	293
60001472433	743136,25	1178095,54	294
60001472423	743142,28	1178077,23	295
60000740072	743143,00	1178075,05	296
60001472419	743146,20	1178071,96	297
60001472401	743158,96	1178059,66	298
60000740071	743198,70	1178021,32	299
60000740070	743218,24	1178010,69	300
60001472306	743242,25	1178002,56	301
60000720134	743243,86	1178002,01	302
60001472301	743245,76	1178001,01	303
60001472309	743241,10	1177987,22	304
60000720191	743239,58	1177978,35	305
60000720190	743237,09	1177953,28	306
60000720187	743238,49	1177932,59	307
60000720186	743244,21	1177914,53	308
60000720183	743255,65	1177897,49	309
60001472267	743272,45	1177883,31	310
60001472215	743297,33	1177868,27	311
60000720057	743301,64	1177865,97	312
60001472200	743308,41	1177862,38	313
60000720056	743311,94	1177860,51	314
60001472127	743341,77	1177849,10	315
60000720039	743343,88	1177848,29	316
60001472105	743350,81	1177849,40	317
60000720038	743358,70	1177850,67	318
60001472071	743367,20	1177846,55	319
60000720037	743377,32	1177841,65	320
60000720176	743389,33	1177840,16	321
60001472016	743399,69	1177838,89	322
60000720034	743402,76	1177838,52	323
60000720033	743432,05	1177834,49	324

Geometrický obrazec č. 2 – hranice Národní přírodní rezervace Brouskův mlýn

číslo bodu	souřadnice – Y [m]	souřadnice – X [m]	pořadí bodu v obrazci
242000780086	741169,51	1179272,31	1
242000780087	741166,78	1179275,45	2
242000780088	741165,18	1179273,90	3
242000780089	741155,87	1179264,87	4
242000780090	741158,69	1179262,06	5
242000780298	741149,16	1179252,60	6
242000780095	741140,43	1179243,92	7
98001380331	741134,55	1179238,08	8
98001380340	741120,69	1179223,96	9
98001380341	741113,56	1179216,90	10
242000780103	741105,46	1179208,76	11
98001380345	740960,05	1179062,70	12

98001430043	740943,41	1179064,72	13
98001430044	740910,87	1179081,96	14
98001430045	740741,30	1179183,00	15
242000780131	740659,08	1179233,67	16
98001430046	740655,28	1179236,01	17
98001430047	740679,09	1179341,88	18
98001430048	740669,77	1179403,82	19
98001430049	740646,57	1179448,42	20
98001430192	740631,23	1179480,86	21
98001430191	740604,95	1179499,56	22
98001430190	740526,22	1179505,50	23
98001430189	740458,92	1179508,16	24
98001430188	740389,46	1179484,48	25
98001430187	740389,55	1179570,49	26
98001430299	740388,48	1179597,44	27
98001430298	740385,71	1179607,62	28
98001430297	740379,00	1179623,97	29
98001430186	740359,29	1179670,56	30
98001430185	740336,70	1179715,12	31
98001430184	740355,78	1179806,27	32
98001430183	740353,37	1179829,14	33
98001430182	740342,87	1179847,92	34
98001430181	740288,49	1179893,26	35
98001430180	740263,86	1179916,40	36
98001430179	740229,69	1179968,76	37
98001430178	740241,95	1179974,29	38
98001430177	740246,73	1179976,44	39
98001430176	740264,00	1179982,15	40
98001430175	740296,62	1180004,90	41
98001430174	740367,88	1180025,86	42
98001430334	740369,46	1180019,41	43
98001430333	740377,75	1180007,77	44
98001430332	740386,87	1180007,94	45
98001430327	740400,66	1179999,69	46
98001430173	740405,24	1179991,90	47
98001430172	740389,01	1179987,51	48
98001430171	740381,13	1179988,70	49
98001430326	740361,32	1179979,35	50
98001430170	740363,09	1179969,58	51
98001430169	740376,77	1179965,81	52
98001430168	740389,10	1179955,76	53
98001430167	740395,79	1179954,74	54
98001430165	740424,60	1179937,99	55
98001430164	740444,69	1179935,64	56
98001430163	740477,37	1179892,13	57
98001430161	740481,61	1179890,67	58
98001430162	740483,94	1179893,47	59
242000780001	740487,04	1179895,87	60
242000780002	740472,13	1179908,90	61
242000780003	740461,19	1179927,44	62
242000780004	740469,26	1179945,44	63
242000780005	740469,99	1179975,53	64
242000780006	740477,18	1179984,52	65
242000820001	740476,64	1180011,09	66
242000820002	740478,15	1180013,42	67
242000780007	740507,00	1179976,58	68
242000780012	740604,16	1179938,84	69
242000780015	740626,05	1179927,86	70

242000780016	740668,05	1179906,83	71
242000780017	740698,56	1179891,41	72
242002040002	740702,04	1179895,97	73
242002040004	740780,23	1179818,92	74
242002470001	740832,13	1179784,30	75
242002470002	740990,94	1179564,38	76
242000780218	741089,11	1179503,97	77
242000780217	741102,94	1179496,30	78
242000780216	741149,93	1179468,76	79
242000780175	741123,20	1179431,48	80
242000780176	741128,22	1179431,73	81
242000780178	741141,01	1179450,05	82
242000780369	741148,62	1179449,63	83
242000780179	741159,16	1179449,15	84
242000780180	741168,33	1179439,88	85
242001530002	741177,43	1179438,79	86
242001950006	741178,46	1179435,39	87
242001530001	741180,34	1179429,14	88
242001530008	741189,70	1179398,15	89
242000780198	741194,14	1179388,72	90
242000780183	741202,30	1179392,76	91
242000780205	741210,41	1179396,78	92
242000000504	741215,71	1179399,71	93
242000780203	741211,48	1179408,60	94
242000770070	741262,35	1179368,09	95
242000780195	741235,54	1179340,70	96
242000770067	741233,35	1179338,46	97
242000780083	741186,18	1179296,53	98
242000780084	741174,70	1179283,42	99
242000780085	741177,21	1179280,29	100

108

VYHLÁŠKA

ze dne 22. dubna 2015

o vyhlášení Národní přírodní památky Krvavý a Kačležský rybník
a stanovení jejich bližších ochranných podmínek

Ministerstvo životního prostředí stanoví podle § 79 odst. 4 písm. h) zákona č. 114/1992 Sb., o ochraně přírody a krajiny, ve znění zákona č. 218/2004 Sb., zákona č. 312/2008 Sb. a zákona č. 349/2009 Sb.:

§ 1

Vymezení národní přírodní památky

(1) Vyhláší se Národní přírodní památka Krvavý a Kačležský rybník (dále jen „národní přírodní památka“).

(2) Národní přírodní památka se rozkládá na území Jihočeského kraje, v katastrálních územích Člunek, Hospříz, Kačlehy a Kunějov. Hranice národní přírodní památky se stanoví uzavřenými geometrickými obrazci s přímými stranami, jejichž vrcholy jsou určeny souřadnicemi jednotné trigonometrické sítě katastrální¹⁾. Seznamy souřadnic vrcholů geometrických obrazců tak, jak jdou v obrazcích za sebou, jsou uvedeny v příloze č. 1 k této vyhlášce.

(3) Ochranné pásmo národní přírodní památky se rozkládá na území Jihočeského kraje, v katastrálních územích Člunek, Hospříz, Kačlehy a Kunějov. Hranice ochranného pásma národní přírodní památky se stanoví uzavřenými geometrickými obrazci s přímými stranami, jejichž vrcholy jsou určeny souřadnicemi jednotné trigonometrické sítě katastrální¹⁾. Seznamy souřadnic vrcholů geometrických obrazců tak, jak jdou v obrazcích za sebou, jsou uvedeny v příloze č. 2 k této vyhlášce.

(4) Orientační grafické znázornění území národní přírodní památky a jejího ochranného pásma je uvedeno v příloze č. 3 k této vyhlášce.

§ 2

Předmět ochrany

Předmětem ochrany národní přírodní památky jsou

- a) přirozené lesní porosty tvořené společenstvy mokřadních olšin a mokřadních vrbin,
- b) mokřady tvořené společenstvy přechodových rašelinišť, pobřežních rákosin a vysokých ostríc, obnažených den letněných rybníků a vlhkých písků a společenstvy makrofytní vegetace vodních nádrží,
- c) travní porosty tvořené společenstvy bezkolencových luk, vysokobylinných vlhkých lad, ostrícových porostů a smilkových trávníků,
- d) společenstvo hnízdících vodních a mokřadních druhů ptáků vázané na rybníční biotopy,
- e) populace vzácných a ohrožených druhů rostlin kaprad' hřebenitá (*Dryopteris cristata*), leknín bělostný (*Nyphaea candida*), všivec lesní (*Pedicularis sylvatica*) a ostrice plstnatoplodá (*Carex lasiocarpa*), včetně jejich biotopů, a
- f) populace vzácných a ohrožených druhů živočichů škeble rybníčná (*Anodonta cygnea*), sekavec písečný (*Cobitis taenia*), skokan ostronosý (*Rana arvalis*), skokan krátkonohý (*Rana lessonae*) a vydra říční (*Lutra lutra*), včetně jejich biotopů.

§ 3

Bližší ochranné podmínky

Jen se souhlasem příslušného orgánu ochrany přírody lze v národní přírodní památce

¹⁾ Nařízení vlády č. 430/2006 Sb., o stanovení geodetických referenčních systémů a státních mapových děl závazných na území státu a zásadách jejich používání, ve znění nařízení vlády č. 81/2011 Sb.

- a) povolovat anebo provádět změny druhů pozemků nebo způsobů jejich využití²⁾,
- b) povolovat anebo provádět změny dokončených staveb nebo změny staveb před jejich dokončením nebo umísťovat stavby, reklamní a informační zařízení,
- c) upravovat povrch pozemních komunikací s použitím jiného než místního přírodního materiálu stejného geologického původu,
- d) ukládat věci s výjimkou krátkodobého uložení dřevní hmoty na pozemcích,
- e) provádět hospodářská opatření v lesích v období od 1. března do 31. července každého roku; souhlas se nevyžaduje pro provádění umělé obnovy lesa, ochrany kultur a zpracování nahodilé těžby,
- f) rozdělovat ohně,
- g) vyznačovat cyklistické trasy nebo turistické trasy,
- h) měnit vodní režim pozemků,
- i) hnojit pozemky nebo používat chemické prostředky,
- j) vysazovat nebo vysévat rostliny nebo vypouštět živočichy; souhlas se nevyžaduje pro vysazování nebo výsev stanovištně původních druhů dřevin při obnově lesa,
- k) zřizovat nová myslivecká zařízení nebo slaniška,
- l) přikrmovat zvěř,
- m) lovit vodní pernatou zvěř,
- n) lovit ostatní zvěř v období od 1. března do 31. července každého roku, nebo
- o) provádět společné lovy zvěře v období od 1. srpna do 31. října každého roku, s výjimkou lovu černé zvěře, lišky a norka.

§ 4

Činnosti vázané na souhlas v ochranném pásmu

Jen se souhlasem příslušného orgánu ochrany přírody lze v ochranném pásmu národní přírodní památky

- a) lovit vodní pernatou zvěř,
- b) lovit ostatní zvěř v období od 1. března do 31. července každého roku, s výjimkou lovu černé zvěře, lišky a norka, nebo
- c) provádět společné lovy zvěře v období od 1. srpna do 31. října každého roku, s výjimkou lovu černé zvěře, lišky a norka.

§ 5

Účinnost

Tato vyhláška nabývá účinnosti dnem 1. června 2015.

Ministr:

Mgr. Brabec v. r.

²⁾ Například § 80 odst. 1 zákona č. 183/2006 Sb., o územním plánování a stavebním řádu (stavební zákon), a § 3 odst. 2 a § 31 zákona č. 256/2013 Sb., o katastru nemovitostí (katastrální zákon).

Příloha č. 1 k vyhlášce č. 108/2015 Sb.

Seznam souřadnic jednotné trigonometrické sítě katastrální (S-JSTK) jednotlivých vrcholů geometrických obrazců, kterými jsou stanoveny hranice Národní přírodní památky Krvavý a Kačležský rybník

Geometrický obrazec č. 1 – hranice Národní přírodní památky Krvavý a Kačležský rybník

číslo bodu	souřadnice – Y [m]	souřadnice – X [m]	pořadí bodu v obrazci
30002180164	707261,76	1156779,04	1
30002180737	707401,64	1156879,99	2
30002700036	707420,52	1156884,28	3
30002700035	707457,61	1156902,35	4
30002700034	707484,78	1156928,70	5
30002700033	707502,90	1156941,88	6
30002700032	707516,07	1156945,99	7
30002700031	707539,14	1156927,88	8
30002700021	707548,19	1156935,29	9
30002700020	707591,84	1156999,52	10
30002700019	707612,43	1157034,94	11
30002700018	707638,78	1157072,82	12
30002700017	707651,14	1157093,41	13
30002700016	707686,54	1157131,28	14
30002700015	707704,54	1157147,58	15
30002704057	707720,11	1157174,35	16
30002700014	707729,63	1157220,40	17
30002700091	707747,71	1157262,40	18
30002700090	707748,95	1157265,38	19
30002180718	707665,30	1157320,86	20
30002180717	707752,10	1157521,02	21
30002180716	707753,72	1157524,76	22
30002180715	707767,42	1157576,64	23
30002700379	707805,77	1157635,84	24
30002700378	707819,26	1157674,48	25
30002700377	707859,37	1157765,78	26
30002700376	707876,85	1157790,37	27
30002700375	707906,47	1157851,93	28
30002700374	707935,01	1157863,86	29
30002700373	707952,19	1157882,04	30
30002700372	707977,87	1157923,35	31
30002700371	707995,35	1157935,14	32
30002700370	707997,41	1157935,06	33
30002700369	708034,06	1157945,70	34
30002700368	708045,33	1157935,91	35
30002700367	708072,02	1157930,20	36
30002700366	708080,92	1157938,54	37
30002700365	708078,65	1157977,46	38
30002700364	708059,39	1158016,63	39
30002700363	708041,36	1158038,59	40
30002700362	708030,07	1158083,20	41
30002700361	708004,35	1158133,71	42
30002700360	707972,37	1158186,61	43
30002700359	707971,88	1158213,79	44
30002700358	707966,22	1158239,73	45
30002180646	707965,37	1158243,62	46
30002180645	707974,26	1158247,60	47
30002051123	707970,51	1158253,03	48
30002050090	707963,80	1158267,14	49
30002050091	707954,07	1158301,69	50
30002700150	707946,26	1158333,18	51
30002700149	707954,38	1158335,20	52
30002180640	707955,70	1158335,44	53
30002700357	708033,24	1158367,91	54

30002700356	708097,73	1158247,73	55
30002700355	708110,96	1158248,22	56
30002700354	708141,67	1158183,44	57
30002700353	708154,14	1158142,10	58
30002700352	708151,22	1158138,94	59
30002700351	708141,79	1158130,06	60
30002700350	708145,29	1158100,06	61
30002700349	708158,36	1158070,75	62
30002700348	708185,61	1158037,44	63
30002700347	708218,59	1158015,94	64
30002700346	708228,46	1158006,77	65
30002700345	708254,01	1157984,31	66
30002700344	708290,19	1157935,99	67
30002700343	708323,61	1157924,28	68
30002700342	708350,14	1157929,97	69
30002700341	708382,13	1157932,58	70
30002700340	708449,06	1157923,58	71
30002700339	708474,19	1157930,76	72
30002700338	708489,70	1157953,60	73
30002700337	708509,69	1158026,35	74
30002700336	708509,95	1158095,72	75
30002700335	708475,72	1158188,07	76
30002700334	708470,03	1158214,72	77
30002700333	708461,48	1158255,19	78
30002700332	708461,10	1158313,02	79
30002700331	708475,62	1158382,38	80
30002700330	708527,53	1158430,79	81
30002700329	708559,99	1158492,15	82
30002700328	708579,20	1158523,37	83
30002700327	708582,74	1158528,27	84
30002700326	708585,83	1158532,54	85
30002700325	708596,04	1158546,67	86
30002700324	708611,87	1158568,28	87
30002700323	708697,30	1158670,21	88
30002700322	708763,89	1158787,28	89
30002700321	708788,40	1158844,68	90
30002700320	708793,69	1158879,91	91
30002700319	708815,82	1158927,72	92
30002700318	708817,17	1158929,31	93
30002700317	708856,51	1158979,12	94
30002700316	708896,42	1159018,80	95
30002700315	708925,06	1159041,16	96
30002700314	708946,86	1159053,90	97
30002700570	708946,40	1159059,31	98
30002700569	708945,47	1159070,12	99
30002700568	708944,96	1159075,98	100
30002700313	708944,19	1159084,94	101
29002390028	708965,86	1159136,57	102
98001400106	708970,12	1159142,41	103
29002392106	708970,83	1159143,40	104
29002390778	708991,60	1159171,95	105
29002390777	709011,09	1159147,14	106
29002392108	709011,57	1159146,62	107
98001400109	709026,63	1159122,14	108
98001400108	709046,54	1159112,61	109
98001400110	709075,49	1159098,75	110
98001400112	709147,33	1159054,79	111
98001400113	709174,43	1159038,21	112
98001400115	709325,28	1158912,24	113
98001400090	709412,37	1158839,66	114
98001400116	709481,57	1158838,27	115

98001400134	709490,17	1158825,47	116
30002700311	709500,81	1158807,54	117
30002700310	709510,79	1158793,62	118
30002700309	709527,30	1158785,97	119
30002700308	709527,20	1158768,77	120
30002700307	709523,77	1158754,25	121
30002700306	709524,55	1158734,55	122
30002700305	709521,77	1158719,46	123
30002700304	709521,09	1158710,50	124
30002700303	709521,27	1158696,77	125
30002700302	709526,62	1158651,13	126
30002700301	709526,52	1158633,04	127
30002700300	709523,93	1158617,55	128
30002700299	709520,40	1158603,04	129
30002700298	709519,15	1158576,14	130
30002700297	709519,94	1158552,49	131
30002700296	709510,55	1158530,04	132
30002700295	709511,45	1158506,11	133
30002700294	709513,86	1158492,57	134
30002700293	709516,46	1158457,70	135
30002700292	709525,41	1158435,48	136
30002700291	709565,85	1158391,38	137
30002700290	709575,87	1158364,39	138
30002700289	709585,74	1158270,02	139
30002700288	709572,16	1158239,59	140
30002700287	709535,56	1158173,86	141
30002700286	709503,43	1158130,57	142
30002700285	709470,18	1158105,48	143
30002700284	709438,41	1158092,54	144
30002700283	709408,64	1158090,68	145
30002700282	709370,75	1158099,82	146
30002700281	709340,97	1158126,21	147
30002700280	709328,04	1158195,44	148
30002700279	709318,14	1158212,56	149
30002700278	709300,16	1158243,68	150
30002700277	709289,05	1158258,70	151
30002700276	709271,55	1158282,35	152
30002700275	709262,65	1158342,64	153
30002700274	709290,52	1158401,44	154
30002700273	709248,59	1158450,56	155
30002700272	709168,88	1158486,27	156
30002700271	709097,50	1158483,62	157
30002700270	709029,56	1158460,90	158
30002700269	709004,34	1158443,65	159
30002700268	708995,20	1158426,26	160
30002700267	708958,38	1158371,58	161
30002700266	708945,01	1158329,76	162
30002700265	708955,21	1158285,39	163
30002700264	708984,63	1158218,72	164
30002700263	709010,92	1158158,59	165
30002700262	709033,46	1158125,06	166
30002700261	709116,90	1158074,66	167
30002700260	709153,35	1158058,52	168
30002700259	709174,47	1158049,51	169
30002700258	709186,79	1158032,83	170
30002700257	709201,49	1158012,85	171
30002700256	709201,87	1158008,54	172
30002700255	709203,41	1157992,64	173
30002700254	709183,51	1157947,84	174
30002700253	709152,55	1157916,05	175
30002700252	709117,74	1157898,87	176

30002700251	709096,59	1157885,55	177
30002700250	709071,48	1157869,13	178
30002700249	709050,23	1157855,43	179
30002700248	709034,71	1157846,94	180
30002700247	709023,48	1157841,03	181
30002700246	709001,39	1157820,02	182
30002700245	708997,36	1157815,54	183
30002700244	708992,28	1157808,37	184
30002700242	708982,02	1157779,36	185
30002700241	708979,88	1157769,43	186
30002700239	708959,21	1157733,30	187
30002700238	708952,53	1157723,96	188
30002700237	708947,55	1157717,49	189
30002700236	708945,50	1157713,97	190
30002700235	708945,08	1157705,43	191
30002700234	708947,02	1157703,30	192
30002700233	708934,97	1157683,08	193
30002700232	708928,38	1157659,29	194
30002700231	708921,47	1157639,67	195
30002700229	708914,93	1157624,00	196
30002700227	708888,82	1157561,67	197
30002700226	708888,68	1157525,91	198
30002700225	708882,33	1157499,62	199
30002700224	708869,21	1157455,66	200
30002700223	708846,62	1157418,51	201
30002700221	708796,07	1157370,32	202
30002700220	708774,37	1157351,08	203
30002700219	708747,52	1157334,24	204
30002700218	708709,71	1157326,93	205
30002700217	708674,35	1157298,89	206
30002700216	708607,10	1157239,88	207
30002700215	708512,89	1157148,64	208
30002700214	708458,92	1157086,03	209
30002700213	708455,85	1157082,70	210
30002700212	708408,49	1157015,83	211
79002220251	708384,76	1156974,11	212
79002220252	708463,43	1156923,90	213
79002750142	708457,05	1156901,69	214
79002750111	708457,16	1156891,58	215
79002750112	708459,54	1156873,84	216
79002750113	708464,48	1156858,04	217
79002750114	708466,49	1156846,94	218
79002750558	708471,32	1156842,63	219
79002750553	708462,43	1156829,93	220
79002750549	708456,77	1156801,36	221
79002750547	708454,87	1156790,38	222
79002750125	708448,41	1156793,74	223
79002750126	708445,03	1156768,93	224
79002750127	708460,23	1156752,06	225
79002750539	708485,52	1156735,43	226
79002750128	708492,62	1156730,76	227
79002750533	708516,48	1156718,52	228
79002750201	708524,58	1156718,46	229
79002750202	708533,81	1156718,17	230
79002750203	708537,98	1156711,75	231
79002750200	708543,52	1156703,22	232
79002750204	708545,04	1156663,63	233
79002750185	708546,26	1156657,08	234
79002750183	708549,20	1156646,40	235
79002750182	708559,79	1156617,84	236
79002750206	708566,46	1156612,98	237

79002750207	708578,30	1156602,80	238
79002750221	708610,47	1156585,12	239
79002750222	708617,57	1156578,91	240
79002750223	708627,86	1156567,65	241
79002750224	708639,97	1156558,72	242
79002750226	708659,27	1156550,89	243
79002750227	708679,50	1156544,23	244
79002750228	708698,28	1156541,14	245
79002750229	708720,20	1156540,66	246
79002750230	708726,95	1156538,92	247
79002750235	708740,69	1156531,05	248
79002740001	708756,85	1156521,95	249
79002740002	708775,06	1156514,77	250
79002740003	708799,40	1156510,36	251
79002740004	708811,71	1156509,76	252
79002740503	708826,75	1156516,65	253
79002740505	708840,48	1156521,22	254
79002740507	708847,38	1156523,52	255
79002740504	708854,22	1156519,72	256
79002740502	708867,19	1156512,51	257
79002740501	708874,12	1156503,09	258
79002710543	708884,66	1156469,19	259
79002710540	708894,49	1156447,09	260
79001580106	708906,84	1156429,03	261
79001580104	708930,69	1156406,79	262
79002710536	708978,28	1156365,27	263
79002710532	708996,10	1156334,78	264
79003080041	708996,80	1156325,00	265
79002710530	708992,96	1156321,08	266
79002710529	708982,36	1156310,26	267
79002710081	708975,27	1156293,30	268
79002710082	708972,32	1156275,92	269
79002710083	708960,21	1156252,14	270
79002710084	708954,12	1156233,59	271
79002710085	708953,30	1156218,70	272
79002710086	708957,29	1156202,33	273
79002710087	708965,70	1156182,19	274
79002710156	708967,76	1156173,05	275
79002710165	708968,68	1156157,49	276
79002710164	708959,80	1156134,77	277
79002710016	708945,22	1156097,43	278
79002710015	708943,11	1156068,47	279
79002710014	708940,07	1156041,51	280
79002710504	708934,81	1156023,47	281
79002660032	708927,35	1155999,04	282
79002660031	708921,51	1155966,41	283
79002660030	708914,81	1155968,62	284
79002710011	708914,12	1156002,04	285
79002710010	708911,10	1156020,01	286
79002710009	708905,03	1156034,43	287
79002220454	708896,43	1156047,84	288
79001580124	708896,35	1156085,51	289
79001580123	708896,64	1156132,74	290
79002220455	708892,19	1156176,68	291
79002220456	708891,86	1156242,85	292
79002220457	708883,04	1156294,85	293
79002220458	708876,81	1156310,91	294
79002220459	708856,28	1156337,60	295
79001580096	708848,70	1156347,45	296
30002700552	708812,50	1156393,27	297
79001580237	708821,89	1156405,10	298

79002220461	708794,82	1156438,95	299
79002220462	708776,19	1156454,43	300
79002220463	708760,90	1156459,69	301
79002220464	708724,58	1156467,07	302
79002720627	708719,11	1156467,81	303
79002720628	708688,29	1156477,20	304
79002220465	708664,16	1156482,57	305
30002700553	708629,89	1156493,03	306
30002700554	708602,33	1156486,77	307
79001580236	708589,48	1156469,22	308
79002220469	708531,31	1156497,32	309
79002750018	708507,95	1156506,12	310
79002750017	708492,78	1156504,85	311
79002750016	708473,28	1156500,47	312
79002720122	708435,29	1156494,05	313
79002720123	708403,03	1156487,53	314
79002720124	708380,65	1156482,11	315
79002720125	708368,58	1156475,20	316
79002720119	708354,04	1156462,19	317
79002720116	708340,72	1156439,35	318
79002720106	708340,55	1156422,58	319
79003080043	708338,14	1156419,85	320
79002720618	708323,14	1156433,07	321
79002720107	708316,62	1156438,82	322
79002720108	708304,88	1156448,72	323
79002720333	708293,10	1156457,05	324
79002720621	708284,17	1156460,98	325
79002720620	708280,66	1156445,40	326
79002720632	708279,71	1156444,03	327
79002720633	708268,13	1156416,25	328
79002720614	708257,78	1156394,59	329
79002720613	708254,01	1156386,57	330
79002720277	708241,61	1156369,67	331
79002720609	708231,87	1156355,33	332
79002720608	708236,90	1156330,05	333
79002720267	708251,43	1156324,39	334
79002720607	708283,74	1156308,81	335
79002720606	708286,57	1156307,53	336
79002720253	708343,36	1156281,78	337
79002720225	708377,87	1156247,27	338
79002720218	708391,03	1156234,29	339
79002720589	708403,07	1156225,51	340
79002720586	708400,41	1156220,62	341
79002720204	708415,44	1156208,86	342
79002720203	708404,93	1156189,82	343
79002720202	708391,86	1156168,63	344
79002720201	708383,13	1156142,51	345
79002720636	708379,82	1156138,84	346
79002720200	708370,26	1156128,25	347
79002720068	708398,49	1156089,93	348
79002720069	708404,69	1156080,83	349
79002720070	708401,25	1156077,89	350
79002720072	708385,20	1156089,36	351
79002720555	708374,27	1156096,29	352
79002720073	708361,41	1156104,44	353
79002720194	708339,29	1156118,12	354
79002720567	708334,17	1156120,32	355
79002720193	708321,38	1156125,82	356
79002720571	708308,07	1156126,07	357
79002720191	708299,33	1156121,31	358
79002720216	708290,04	1156131,52	359

79002720215	708279,87	1156143,41	360
79002720153	708278,64	1156148,90	361
79002720154	708282,54	1156162,75	362
79002720155	708296,07	1156179,54	363
79002720156	708307,05	1156197,22	364
79002720159	708297,09	1156201,67	365
79002720160	708279,45	1156210,80	366
79002720164	708260,29	1156220,05	367
79002720167	708241,66	1156241,77	368
79002720168	708221,10	1156263,96	369
79002720171	708217,55	1156266,14	370
79002720173	708186,23	1156288,44	371
79002720174	708173,93	1156297,40	372
79002720175	708166,94	1156304,40	373
79002720176	708161,20	1156314,39	374
79002720177	708157,25	1156325,97	375
79002720178	708157,21	1156336,20	376
79002720642	708158,27	1156343,83	377
79002730536	708096,92	1156395,25	378
79002220231	708019,87	1156457,35	379
79002220230	707984,86	1156412,80	380
30002700211	707977,82	1156408,01	381
30002700210	707969,90	1156421,61	382
30002700209	707963,06	1156417,82	383
30002700208	707910,10	1156484,03	384
30002700207	707917,52	1156496,34	385
30002700206	707900,43	1156513,06	386
30002700205	707889,63	1156496,21	387
30002700204	707868,17	1156510,52	388
30002700203	707869,35	1156519,17	389
30002700202	707861,87	1156530,46	390
30002700201	707805,88	1156542,33	391
30002700200	707759,27	1156564,90	392
30002700199	707737,58	1156560,50	393
30002700189	707719,11	1156569,44	394
30002700188	707708,12	1156576,92	395
79001820033	707706,43	1156575,21	396
30002700187	707694,93	1156568,57	397
30002700186	707686,28	1156557,28	398
30002700185	707668,11	1156554,93	399
30002700184	707661,66	1156552,15	400
30002700183	707662,39	1156569,74	401
30002700182	707675,73	1156581,32	402
30002700181	707670,16	1156596,12	403
30002700180	707647,00	1156600,37	404
30002700179	707613,14	1156596,85	405
30002700178	707600,81	1156589,24	406
30002700177	707585,56	1156597,47	407
30002700176	707570,48	1156602,82	408
30002700175	707505,75	1156608,22	409
30002700174	707350,70	1156612,47	410
30002700173	707347,55	1156625,37	411
30002700172	707301,27	1156709,18	412
30002700171	707296,09	1156719,10	413
30002700567	707274,18	1156758,62	414

Geometrický obrazec č. 2 – hranice Národní přírodní památky Krvavý a Kačležský rybník

číslo bodu	souřadnice – Y [m]	souřadnice – X [m]	pořadí bodu v obrazci
30002021274	705650,54	1157042,40	1
30002020302	705666,16	1157093,11	2
30002021337	705690,11	1157170,72	3

30002021334	705730,50	1157157,58	4
30002021330	705776,44	1157149,79	5
30002021328	705820,59	1157147,73	6
30002021329	705858,04	1157148,87	7
30002021331	705895,06	1157151,58	8
30002021323	705881,13	1157120,57	9
30002021318	705880,43	1157113,76	10
30002021310	705879,24	1157097,66	11
30002021309	705873,20	1157097,30	12
30002021308	705862,79	1157096,67	13
30002021265	705853,00	1157031,21	14
30002021264	705836,16	1157030,69	15
30002021263	705812,61	1157029,96	16
30002021262	705788,50	1157029,21	17
30002021261	705766,87	1157028,55	18
30002021267	705744,16	1157032,07	19
30002021269	705735,74	1157033,19	20
30002021270	705701,49	1157037,66	21
30002021272	705683,00	1157039,76	22
30002021273	705668,40	1157040,76	23

Geometrický obrazec č. 3 – hranice Národní přírodní památky Krvavý a Kačležský rybník

číslo bodu	souřadnice – Y [m]	souřadnice – X [m]	pořadí bodu v obrazci
30002700111	706109,64	1155379,96	1
30002700110	706106,07	1155387,79	2
30002700109	706108,22	1155460,62	3
30002700108	706098,46	1155506,52	4
30002700107	706100,43	1155551,28	5
30002700106	706136,63	1155580,33	6
30002700105	706138,42	1155614,58	7
30002700104	706158,77	1155696,96	8
30002700103	706173,44	1155889,15	9
30002700102	706191,53	1155932,87	10
30002700101	706202,02	1155949,90	11
30002700100	706214,22	1155957,70	12
30002700099	706233,34	1156003,39	13
30002700098	706239,14	1156029,38	14
30002700097	706227,80	1156081,20	15
30002700096	706203,90	1156112,49	16
30002700095	706182,38	1156167,88	17
30002700077	706197,86	1156183,00	18
30002700076	706198,13	1156203,42	19
30002700075	706212,67	1156210,57	20
30002700074	706211,82	1156233,52	21
30002700073	706205,76	1156262,66	22
30002700072	706193,54	1156282,37	23
30002180204	706179,13	1156297,47	24
30002021001	706171,22	1156292,60	25
30002021000	706163,78	1156288,02	26
30002180205	706137,35	1156271,73	27
30002180206	706110,00	1156280,46	28
30002021004	706150,68	1156386,77	29
30001410071	706191,36	1156493,08	30
30002021016	706193,17	1156494,84	31
30002021018	706206,14	1156507,46	32
30001410066	706309,20	1156607,75	33
30001410085	706309,50	1156609,95	34
30002021050	706313,28	1156628,72	35
30002021051	706312,06	1156631,41	36
30002021053	706310,05	1156635,85	37
30002020141	706311,65	1156648,11	38

30002021114	706319,80	1156736,46	39
30002021118	706319,88	1156738,59	40
30002021140	706321,14	1156767,95	41
30002020086	706324,21	1156804,80	42
30002021171	706326,69	1156823,36	43
30002021197	706329,67	1156845,59	44
30002021203	706330,72	1156853,45	45
30002020083	706331,86	1156861,98	46
30002700060	706332,86	1156874,64	47
30002021212	706338,90	1156875,54	48
30002021223	706481,00	1156896,53	49
30002021226	706487,39	1156897,47	50
30002020058	706495,73	1156881,91	51
30002021208	706502,46	1156869,49	52
30002020072	706510,67	1156854,36	53
30002021201	706528,80	1156850,17	54
30002021196	706549,82	1156845,31	55
30002021385	706565,09	1156841,78	56
30002020077	706575,28	1156839,43	57
30002021192	706579,68	1156839,33	58
30002021191	706594,74	1156838,98	59
30002021190	706615,82	1156838,49	60
30002021189	706635,04	1156838,04	61
30002021187	706666,01	1156837,32	62
30002020076	706670,53	1156837,22	63
30002021188	706679,90	1156837,44	64
30002011016	706686,84	1156840,23	65
30002011018	706697,22	1156843,94	66
30002011021	706712,17	1156848,99	67
30002011022	706733,46	1156856,78	68
30002011024	706741,79	1156861,48	69
30002010136	706763,04	1156873,46	70
30002011032	706774,09	1156882,82	71
30002010116	706793,03	1156898,87	72
30002011056	706807,23	1156916,22	73
30002011051	706815,49	1156914,45	74
30002011045	706840,22	1156909,13	75
30002011003	706883,33	1156799,71	76
30002180176	706911,44	1156782,66	77
30002180175	706949,98	1156803,02	78
30002180174	707067,68	1156866,21	79
30002180173	707123,85	1156893,33	80
30002011040	707136,36	1156902,08	81
30002011046	707147,48	1156909,85	82
30002180172	707159,47	1156918,24	83
30002180171	707191,41	1156876,81	84
30002180169	707213,80	1156837,62	85
30002180167	707232,92	1156801,21	86
30002180166	707237,87	1156790,29	87
30002700071	707241,14	1156693,66	88
30002700070	707237,03	1156602,81	89
30002700069	707238,25	1156582,61	90
30002700068	707246,23	1156566,58	91
30002700067	707266,85	1156525,97	92
30002700066	707261,34	1156511,30	93
30002700065	707250,73	1156460,98	94
30002700064	707231,23	1156440,04	95
30002700556	707219,32	1156373,33	96
30002700557	707212,77	1156258,42	97
30002700558	707224,92	1156120,82	98
30002700559	707252,04	1156049,65	99

30002700560	707280,46	1155935,99	100
30002700154	707382,05	1155826,92	101
30002700061	707403,84	1155803,13	102
30002700062	707312,72	1155770,27	103
30002700148	707294,95	1155758,84	104
30002700147	707273,95	1155748,29	105
30002700146	707250,99	1155726,55	106
30002700145	707224,39	1155697,65	107
30002700144	707221,08	1155689,12	108
30002700143	707219,17	1155682,77	109
30002700142	707190,08	1155650,32	110
30002700141	707150,09	1155605,01	111
30002700140	707086,73	1155571,31	112
30002700139	707063,27	1155557,83	113
30002700138	707024,88	1155522,40	114
30002700137	706978,11	1155452,24	115
30002700136	706971,90	1155400,72	116
30002700135	706931,21	1155333,21	117
30002700134	706906,77	1155271,35	118
30002700133	706873,19	1155239,98	119
30002700132	706914,26	1155242,74	120
30002700131	706999,55	1155255,09	121
79001850007	707002,52	1155246,17	122
30002700561	706891,07	1155220,71	123
30002700130	706856,66	1155210,65	124
30002700129	706726,30	1155187,63	125
30002700128	706664,82	1155176,60	126
30002700127	706633,60	1155172,69	127
30002700126	706620,78	1155171,10	128
30002700125	706588,79	1155168,31	129
30002700124	706555,52	1155172,88	130
30002700123	706570,35	1155186,43	131
30002700122	706560,27	1155214,79	132
30002700121	706541,35	1155287,14	133
30002700120	706537,37	1155323,57	134
30002700119	706528,44	1155360,57	135
30002700118	706500,86	1155399,43	136
30002700117	706490,86	1155389,78	137
30002700116	706448,24	1155385,37	138
30002700115	706414,00	1155371,24	139
30002700114	706399,60	1155362,31	140
30002700113	706388,95	1155358,58	141
30002700112	706209,52	1155366,14	142

Geometrický obrazec č. 4 – hranice Národní přírodní památky Krvavý a Kačležský rybník

číslo bodu	souřadnice – Y [m]	souřadnice – X [m]	pořadí bodu v obrazci
30002700385	708987,32	1159141,71	1
30002700386	708984,87	1159141,98	2
30002700387	708984,83	1159144,93	3
30002700388	708986,19	1159144,89	4
30002700389	708986,27	1159146,75	5
30002700390	708993,38	1159146,75	6
30002700391	708993,42	1159144,97	7
30002700380	708995,16	1159144,89	8
30002700381	708994,93	1159141,94	9
30002700382	708992,76	1159141,82	10
30002700383	708992,72	1159139,65	11
30002700384	708987,28	1159139,81	12

Příloha č. 2 k vyhlášce č. 108/2015 Sb.

Seznam souřadnic jednotné trigonometrické sítě katastrální (S-JSTK) jednotlivých vrcholů geometrických obrazců, kterými jsou stanoveny hranice ochranného pásma Národní přírodní památky Krvavý a Kačležský rybník

Geometrický obrazec č. 1 – hranice ochranného pásma Národní přírodní památky Krvavý a Kačležský rybník

číslo bodu	souřadnice – Y [m]	souřadnice – X [m]	pořadí bodu v obrazci
30002700356	708097,73	1158247,73	1
30002700541	708149,66	1158303,92	2
115001940089	708158,88	1158329,54	3
115001940088	708160,42	1158332,45	4
115001940081	708183,82	1158349,53	5
115001940085	708207,45	1158376,76	6
115001940080	708211,91	1158378,14	7
115001940060	708257,83	1158433,60	8
30002700540	708279,76	1158441,92	9
30002700539	708280,57	1158481,81	10
30002700538	708278,02	1158487,00	11
30002700537	708278,29	1158511,71	12
30002700536	708291,05	1158544,53	13
30002700535	708289,29	1158570,59	14
115001940042	708297,26	1158598,66	15
115001940041	708316,28	1158624,66	16
115001940034	708323,12	1158669,00	17
30002700533	708328,78	1158672,20	18
30002700532	708354,75	1158677,95	19
30002700531	708387,88	1158692,85	20
30002700530	708408,20	1158707,76	21
30002700529	708460,57	1158750,46	22
30002700528	708472,83	1158760,46	23
30002700527	708533,04	1158809,36	24
30002700526	708543,68	1158831,17	25
30002700525	708547,35	1158838,69	26
30002700524	708572,69	1158879,70	27
30002700523	708597,50	1158904,60	28
30002700522	708631,99	1158937,63	29
30002700521	708634,18	1158939,58	30
30002700520	708716,85	1159019,11	31
30002700519	708736,18	1159034,06	32
30002700518	708911,19	1159119,68	33
29002390028	708965,86	1159136,57	34
30002700313	708944,19	1159084,94	35
30002700568	708944,96	1159075,98	36
30002700569	708945,47	1159070,12	37
30002700570	708946,40	1159059,31	38
30002700314	708946,86	1159053,90	39
30002700315	708925,06	1159041,16	40
30002700316	708896,42	1159018,80	41
30002700317	708856,51	1158979,12	42
30002700318	708817,17	1158929,31	43
30002700319	708815,82	1158927,72	44
30002700320	708793,69	1158879,91	45
30002700321	708788,40	1158844,68	46
30002700322	708763,89	1158787,28	47
30002700323	708697,30	1158670,21	48
30002700324	708611,87	1158568,28	49
30002700325	708596,04	1158546,67	50
30002700326	708585,83	1158532,54	51
30002700327	708582,74	1158528,27	52
30002700328	708579,20	1158523,37	53

30002700329	708559,99	1158492,15	54
30002700330	708527,53	1158430,79	55
30002700331	708475,62	1158382,38	56
30002700332	708461,10	1158313,02	57
30002700333	708461,48	1158255,19	58
30002700334	708470,03	1158214,72	59
30002700335	708475,72	1158188,07	60
30002700336	708509,95	1158095,72	61
30002700337	708509,69	1158026,35	62
30002700338	708489,70	1157953,60	63
30002700339	708474,19	1157930,76	64
30002700340	708449,06	1157923,58	65
30002700341	708382,13	1157932,58	66
30002700342	708350,14	1157929,97	67
30002700343	708323,61	1157924,28	68
30002700344	708290,19	1157935,99	69
30002700345	708254,01	1157984,31	70
30002700346	708228,46	1158006,77	71
30002700347	708218,59	1158015,94	72
30002700348	708185,61	1158037,44	73
30002700349	708158,36	1158070,75	74
30002700350	708145,29	1158100,06	75
30002700351	708141,79	1158130,06	76
30002700352	708151,22	1158138,94	77
30002700353	708154,14	1158142,10	78
30002700354	708141,67	1158183,44	79
30002700355	708110,96	1158248,22	80

Geometrický obrazec č. 2 – hranice ochranného pásma Národní přírodní památky Krvavý a Kačležský rybník

číslo bodu	souřadnice – Y [m]	souřadnice – X [m]	pořadí bodu v obrazci
79002220251	708384,76	1156974,11	1
30002700212	708408,49	1157015,83	2
30002700213	708455,85	1157082,70	3
30002700214	708458,92	1157086,03	4
30002700215	708512,89	1157148,64	5
30002700216	708607,10	1157239,88	6
30002700217	708674,35	1157298,89	7
30002700218	708709,71	1157326,93	8
30002700219	708747,52	1157334,24	9
30002700220	708774,37	1157351,08	10
30002700221	708796,07	1157370,32	11
30002700222	708817,82	1157390,92	12
30002700223	708846,62	1157418,51	13
30002700224	708869,21	1157455,66	14
30002700225	708882,33	1157499,62	15
30002700226	708888,68	1157525,91	16
30002700227	708888,82	1157561,67	17
30002700228	708900,79	1157590,01	18
30002700229	708914,93	1157624,00	19
30002700230	708920,34	1157636,96	20
30002700231	708921,47	1157639,67	21
30002700232	708928,38	1157659,29	22
30002700233	708934,97	1157683,08	23
30002700234	708947,02	1157703,30	24
30002700235	708945,08	1157705,43	25
30002700236	708945,50	1157713,97	26
30002700237	708947,55	1157717,49	27
30002700238	708952,53	1157723,96	28
30002700239	708959,21	1157733,30	29
30002700240	708973,12	1157757,61	30
30002700241	708979,88	1157769,43	31

30002700242	708982,02	1157779,36	32
30002700243	708991,47	1157806,07	33
30002700244	708992,28	1157808,37	34
30002700245	708997,36	1157815,54	35
30002700246	709001,39	1157820,02	36
30002700247	709023,48	1157841,03	37
30002700248	709034,71	1157846,94	38
30002700249	709050,23	1157855,43	39
30002700250	709071,48	1157869,13	40
30002700251	709096,59	1157885,55	41
30002700252	709117,74	1157898,87	42
30002700253	709152,55	1157916,05	43
30002700254	709183,51	1157947,84	44
30002700255	709203,41	1157992,64	45
30002700256	709201,87	1158008,54	46
30002700257	709201,49	1158012,85	47
30002700258	709186,79	1158032,83	48
30002700259	709174,47	1158049,51	49
30002700260	709153,35	1158058,52	50
30002700261	709116,90	1158074,66	51
30002700262	709033,46	1158125,06	52
30002700263	709010,92	1158158,59	53
30002700264	708984,63	1158218,72	54
30002700265	708955,21	1158285,39	55
30002700266	708945,01	1158329,76	56
30002700267	708958,38	1158371,58	57
30002700268	708995,20	1158426,26	58
30002700269	709004,34	1158443,65	59
30002700270	709029,56	1158460,90	60
30002700271	709097,50	1158483,62	61
30002700272	709168,88	1158486,27	62
30002700273	709248,59	1158450,56	63
30002700274	709290,52	1158401,44	64
30002700275	709262,65	1158342,64	65
30002700276	709271,55	1158282,35	66
30002700277	709289,05	1158258,70	67
30002700278	709300,16	1158243,68	68
30002700279	709318,14	1158212,56	69
30002700280	709328,04	1158195,44	70
30002700281	709340,97	1158126,21	71
30002700282	709370,75	1158099,82	72
30002700283	709408,64	1158090,68	73
30002700284	709438,41	1158092,54	74
30002700285	709470,18	1158105,48	75
30002700286	709503,43	1158130,57	76
30002700287	709535,56	1158173,86	77
30002700288	709572,16	1158239,59	78
30002700289	709585,74	1158270,02	79
30002700290	709575,87	1158364,39	80
30002700291	709565,85	1158391,38	81
30002700292	709525,41	1158435,48	82
30002700293	709516,46	1158457,70	83
30002700294	709513,86	1158492,57	84
30002700295	709511,45	1158506,11	85
30002700296	709510,55	1158530,04	86
30002700297	709519,94	1158552,49	87
30002700298	709519,15	1158576,14	88
30002700299	709520,40	1158603,04	89
30002700300	709523,93	1158617,55	90
30002700301	709526,52	1158633,04	91
30002700302	709526,62	1158651,13	92

30002700303	709521,27	1158696,77	93
30002700304	709521,09	1158710,50	94
30002700305	709521,77	1158719,46	95
30002700306	709524,55	1158734,55	96
30002700307	709523,77	1158754,25	97
30002700308	709527,20	1158768,77	98
30002700309	709527,30	1158785,97	99
30002700310	709510,79	1158793,62	100
30002700311	709500,81	1158807,54	101
98001400134	709490,17	1158825,47	102
98001400116	709481,57	1158838,27	103
98001400117	709509,20	1158836,38	104
30002700517	709520,07	1158836,13	105
30002700516	709533,95	1158818,72	106
30002700515	709537,14	1158814,49	107
30002700514	709563,83	1158782,53	108
30002700513	709574,86	1158761,28	109
30002700512	709582,13	1158744,01	110
30002700511	709585,77	1158720,98	111
30002700510	709581,08	1158700,54	112
30002700509	709583,03	1158688,31	113
30002700508	709583,92	1158674,89	114
30002700507	709590,33	1158673,47	115
30002700506	709801,64	1158616,80	116
30002700505	709830,45	1158609,92	117
30002700504	709829,22	1158590,05	118
30002700503	709833,83	1158549,16	119
30002700502	709827,94	1158538,21	120
30002700501	709828,48	1158505,17	121
98001490001	709831,13	1158479,77	122
98001490171	709834,59	1158473,15	123
30002700500	709844,50	1158459,69	124
30002700499	709863,76	1158442,17	125
30002700498	709873,41	1158424,46	126
30002700497	709876,49	1158415,14	127
30002700496	709877,10	1158390,75	128
30002700495	709872,49	1158370,16	129
30002700494	709861,53	1158350,89	130
30002700491	709856,10	1158309,19	131
30002700490	709857,22	1158255,40	132
30002700489	709853,04	1158225,02	133
30002700488	709850,17	1158214,77	134
30002700487	709843,52	1158203,47	135
30002700486	709819,65	1158171,79	136
30002700485	709810,55	1158159,71	137
30002700484	709808,75	1158156,52	138
30002700483	709800,74	1158142,32	139
30002700481	709762,51	1158073,20	140
30002700480	709748,40	1158042,28	141
30002700479	709746,75	1158038,67	142
30002700478	709737,27	1158015,04	143
30002700477	709734,80	1158006,50	144
30002700476	709732,07	1157986,24	145
30002700475	709732,48	1157965,21	146
30002700474	709732,81	1157961,66	147
30002700473	709744,00	1157909,04	148
30002700472	709751,48	1157894,08	149
98001490002	709769,62	1157874,15	150
98001490006	709765,37	1157868,84	151
98001490007	709690,51	1157778,56	152
98001490211	709686,38	1157773,69	153

30002700471	709678,09	1157772,16	154
30002700470	709665,34	1157752,67	155
30002700469	709664,43	1157744,65	156
30002700468	709671,71	1157729,54	157
30002700467	709681,91	1157696,20	158
30002700466	709698,98	1157681,00	159
30002700465	709723,45	1157659,22	160
30002700464	709712,11	1157647,75	161
30002700463	709708,69	1157644,29	162
30002700462	709695,08	1157613,96	163
30002700461	709664,54	1157572,63	164
30002700460	709642,55	1157591,76	165
30002700459	709599,63	1157620,72	166
30002700458	709592,13	1157625,77	167
30002700457	709591,71	1157623,46	168
30002700456	709571,50	1157634,52	169
30002700455	709569,27	1157633,54	170
30002700454	709563,99	1157628,64	171
30002700453	709500,19	1157665,67	172
98001490011	709472,35	1157677,24	173
98001490012	709445,56	1157688,26	174
98001490016	709444,05	1157684,77	175
98001490017	709434,95	1157688,76	176
98001490018	709426,65	1157690,38	177
98001490019	709417,66	1157663,63	178
98001490020	709411,29	1157634,59	179
98001490021	709409,02	1157614,69	180
98001490023	709409,10	1157599,56	181
98001490024	709399,63	1157581,35	182
98001490025	709385,89	1157585,06	183
98001490026	709372,48	1157590,00	184
98001490027	709357,69	1157590,85	185
98001490028	709342,82	1157588,10	186
98001490029	709328,31	1157582,46	187
98001490030	709320,36	1157570,18	188
98001490031	709312,60	1157548,47	189
98001490042	709310,09	1157537,68	190
98001490049	709300,85	1157503,96	191
98001490050	709296,06	1157489,85	192
98001490051	709291,52	1157476,40	193
98001490052	709288,91	1157471,42	194
98001490053	709273,52	1157472,59	195
98001490054	709254,66	1157477,17	196
98001490055	709240,16	1157480,98	197
98001490056	709218,81	1157482,90	198
98001490013	709201,77	1157485,32	199
98001490015	709213,07	1157469,06	200
98001490058	709228,32	1157456,08	201
30002700452	709250,14	1157434,77	202
30002700451	709269,63	1157424,57	203
30002700450	709310,80	1157412,91	204
30002700449	709318,82	1157405,26	205
30002700448	709321,00	1157382,13	206
30002700447	709322,05	1157376,71	207
30002700446	709323,19	1157370,84	208
30002700445	709338,17	1157345,90	209
30002700444	709351,85	1157326,81	210
30002700443	709361,66	1157315,49	211
30002700442	709364,24	1157312,06	212
30002700441	709369,00	1157305,33	213
30002700440	709403,04	1157250,67	214

30002700439	709396,84	1157249,40	215
30002700438	709399,03	1157245,75	216
30002700437	709359,58	1157246,17	217
30002700436	709287,44	1157240,34	218
30002700435	709280,73	1157239,73	219
30002700434	709257,47	1157234,25	220
30002700433	709225,68	1157217,54	221
30002700432	709203,87	1157202,08	222
30002700431	709178,04	1157189,60	223
30002700430	709159,31	1157183,58	224
30002700429	709123,46	1157171,69	225
30002700428	709058,79	1157148,83	226
30002700427	709006,30	1157124,98	227
30002700426	708964,49	1157093,99	228
30002700425	708948,86	1157088,61	229
30002700424	708929,40	1157084,07	230
30002700423	708910,67	1157083,99	231
30002700422	708867,14	1157087,82	232
30002700421	708821,57	1157085,24	233
30002700420	708809,32	1157084,55	234
30002700419	708784,38	1157083,14	235
30002700418	708690,69	1157059,98	236
30002700417	708674,56	1157054,88	237
30002700416	708683,83	1157052,96	238
30002700415	708689,98	1157050,94	239
30002700414	708661,23	1157034,00	240
30002700413	708639,83	1157001,72	241
30002700412	708637,92	1156989,35	242
30002700411	708638,60	1156952,97	243
30002700410	708635,02	1156935,29	244
30002700409	708628,84	1156921,39	245
30002700408	708582,78	1156857,94	246
79003080017	708579,55	1156853,13	247
79002750550	708544,68	1156802,32	248
79002750548	708539,73	1156793,85	249
79002750117	708560,32	1156780,19	250
79002750118	708568,39	1156766,72	251
79002750119	708601,58	1156749,92	252
79002750120	708636,89	1156732,46	253
79002750247	708642,39	1156728,75	254
79002750248	708671,80	1156711,63	255
79002750249	708705,65	1156695,06	256
79002750531	708730,37	1156712,13	257
79002750243	708747,67	1156693,42	258
79002740024	708769,27	1156670,64	259
79002740023	708789,97	1156643,91	260
79002740020	708815,06	1156613,47	261
79002740518	708829,92	1156601,54	262
79002740517	708839,22	1156594,08	263
79002740514	708845,48	1156574,21	264
79002740513	708847,08	1156572,52	265
79002740515	708850,69	1156576,32	266
79002740511	708869,23	1156559,24	267
79002740510	708868,48	1156553,26	268
79002740508	708867,53	1156546,07	269
79002740506	708855,63	1156522,51	270
79002740504	708854,22	1156519,72	271
79002740507	708847,38	1156523,52	272
79002740505	708840,48	1156521,22	273
79002740503	708826,75	1156516,65	274
79002740004	708811,71	1156509,76	275

79002740003	708799,40	1156510,36	276
79002740002	708775,06	1156514,77	277
79002740001	708756,85	1156521,95	278
79002750235	708740,69	1156531,05	279
79002750230	708726,95	1156538,92	280
79002750229	708720,20	1156540,66	281
79002750228	708698,28	1156541,14	282
79002750227	708679,50	1156544,23	283
79002750226	708659,27	1156550,89	284
79002750224	708639,97	1156558,72	285
79002750223	708627,86	1156567,65	286
79002750222	708617,57	1156578,91	287
79002750221	708610,47	1156585,12	288
79002750207	708578,30	1156602,80	289
79002750206	708566,46	1156612,98	290
79002750182	708559,79	1156617,84	291
79002750183	708549,20	1156646,40	292
79002750185	708546,26	1156657,08	293
79002750204	708545,04	1156663,63	294
79002750200	708543,52	1156703,22	295
79002750203	708537,98	1156711,75	296
79002750202	708533,81	1156718,17	297
79002750201	708524,58	1156718,46	298
79002750533	708516,48	1156718,52	299
79002750128	708492,62	1156730,76	300
79002750539	708485,52	1156735,43	301
79002750127	708460,23	1156752,06	302
79002750126	708445,03	1156768,93	303
79002750125	708448,41	1156793,74	304
79002750547	708454,87	1156790,38	305
79002750549	708456,77	1156801,36	306
79002750553	708462,43	1156829,93	307
79002750558	708471,32	1156842,63	308
79002750114	708466,49	1156846,94	309
79002750113	708464,48	1156858,04	310
79002750112	708459,54	1156873,84	311
79002750111	708457,16	1156891,58	312
79002750142	708457,05	1156901,69	313
79002220252	708463,43	1156923,90	314

Geometrický obrazec č. 3 – hranice ochranného pásma Národní přírodní památky Krvavý a Kačležský rybník

číslo bodu	souřadnice – Y [m]	souřadnice – X [m]	pořadí bodu v obrazci
30002700562	707554,84	1158640,08	1
30002700563	707554,84	1158641,55	2
30002700564	707555,58	1158644,19	3
30002700565	707557,78	1158646,24	4
30002051378	707597,68	1158624,39	5
30002050108	707633,55	1158604,92	6
30002051355	707658,26	1158590,31	7
30002050107	707665,21	1158586,20	8
30002050106	707718,28	1158555,68	9
30002050105	707766,12	1158527,75	10
30002051325	707783,47	1158517,36	11
30002051009	707791,57	1158512,52	12
30002051008	707796,08	1158509,85	13
30002051007	707805,27	1158504,49	14
30002051006	707816,10	1158498,18	15
30002051005	707821,79	1158494,87	16
30002051004	707830,30	1158489,91	17
30002051003	707842,65	1158482,71	18
30002051002	707848,26	1158479,43	19

30002051001	707858,45	1158473,50	20
30002051000	707863,53	1158470,54	21
30002050101	707906,06	1158445,75	22
30002180635	707922,61	1158429,42	23
30002180634	707922,82	1158430,93	24
30002180638	707935,25	1158422,52	25
30002180639	707941,38	1158397,48	26
30002180640	707955,70	1158335,44	27
30002700149	707954,38	1158335,20	28
30002700150	707946,26	1158333,18	29
30002050093	707944,50	1158340,26	30
30002050095	707937,19	1158377,37	31
30002050097	707932,43	1158397,48	32
30002050099	707924,26	1158417,91	33
30002180636	707921,38	1158421,22	34
30002050076	707900,03	1158441,08	35
30002050075	707862,94	1158463,12	36
30002050074	707811,67	1158494,38	37
30002051323	707781,08	1158512,34	38
30002050073	707760,20	1158524,61	39
30002050072	707723,50	1158546,28	40
30002050071	707686,20	1158568,87	41
30002051354	707656,15	1158586,00	42
30002050070	707635,96	1158597,50	43
30002051370	707594,91	1158618,96	44

Geometrický obrazec č. 4 – hranice ochranného pásma Národní přírodní památky Krvavý a Kačležský rybník

číslo bodu	souřadnice – Y [m]	souřadnice – X [m]	pořadí bodu v obrazci
30002180165	707259,11	1156783,61	1
30002011009	707240,88	1156819,92	2
30002011010	707244,05	1156822,66	3
30002011008	707249,55	1156816,62	4
30002011017	707282,31	1156843,03	5
30002011033	707314,58	1156883,67	6
30002011036	707317,68	1156886,35	7
30002011039	707329,70	1156899,46	8
30002011066	707296,78	1156933,58	9
30002011075	707285,72	1156945,04	10
30002011085	707271,81	1156964,07	11
30002011089	707263,23	1156975,80	12
30002011099	707308,48	1157040,68	13
30002011101	707319,49	1157069,85	14
30002011102	707339,43	1157072,79	15
30002011103	707341,96	1157074,75	16
30002031001	707345,71	1157077,63	17
30002031005	707375,87	1157100,84	18
30002031010	707415,39	1157174,18	19
30002031015	707464,22	1157261,98	20
30002031027	707516,18	1157352,01	21
30002031043	707568,13	1157442,04	22
30002031062	707638,80	1157571,51	23
30002031064	707640,24	1157574,65	24
30002031087	707667,20	1157622,30	25
30002180714	707671,20	1157629,38	26
30002180713	707627,07	1157628,63	27
30002180712	707696,04	1157750,51	28
30002181002	707543,45	1157798,59	29
30002700551	707553,87	1157832,50	30
30002700550	707581,42	1157881,97	31
30002700549	707632,68	1157949,02	32
30002700548	707652,86	1158008,11	33

30002700547	707739,99	1158172,45	34
30002700546	707780,53	1158206,20	35
30002700545	707796,41	1158242,46	36
30002700544	707815,51	1158259,10	37
30002700543	707870,61	1158311,64	38
30002700542	707901,19	1158344,90	39
30002181055	707897,00	1158350,29	40
30002180651	707901,16	1158358,99	41
30002180650	707902,23	1158369,29	42
30002180649	707908,85	1158380,07	43
30002180648	707927,87	1158333,70	44
30002180647	707955,88	1158265,79	45
30002180646	707965,37	1158243,62	46
30002700358	707966,22	1158239,73	47
30002700359	707971,88	1158213,79	48
30002700360	707972,37	1158186,61	49
30002700361	708004,35	1158133,71	50
30002700362	708030,07	1158083,20	51
30002700363	708041,36	1158038,59	52
30002700364	708059,39	1158016,63	53
30002700365	708078,65	1157977,46	54
30002700366	708080,92	1157938,54	55
30002700367	708072,02	1157930,20	56
30002700368	708045,33	1157935,91	57
30002700369	708034,06	1157945,70	58
30002700370	707997,41	1157935,06	59
30002700371	707995,35	1157935,14	60
30002700372	707977,87	1157923,35	61
30002700373	707952,19	1157882,04	62
30002700374	707935,01	1157863,86	63
30002700375	707906,47	1157851,93	64
30002700376	707876,85	1157790,37	65
30002700377	707859,37	1157765,78	66
30002700378	707819,26	1157674,48	67
30002700379	707805,77	1157635,84	68
30002180715	707767,42	1157576,64	69
30002180716	707753,72	1157524,76	70
30002180717	707752,10	1157521,02	71
30002180718	707665,30	1157320,86	72
30002700090	707748,95	1157265,38	73
30002700091	707747,71	1157262,40	74
30002700014	707729,63	1157220,40	75
30002704057	707720,11	1157174,35	76
30002700015	707704,54	1157147,58	77
30002700016	707686,54	1157131,28	78
30002700017	707651,14	1157093,41	79
30002700018	707638,78	1157072,82	80
30002700019	707612,43	1157034,94	81
30002700020	707591,84	1156999,52	82
30002700021	707548,19	1156935,29	83
30002700031	707539,14	1156927,88	84
30002700032	707516,07	1156945,99	85
30002700033	707502,90	1156941,88	86
30002700034	707484,78	1156928,70	87
30002700035	707457,61	1156902,35	88
30002700036	707420,52	1156884,28	89
30002180737	707401,64	1156879,99	90
30002180164	707261,76	1156779,04	91

Geometrický obrazec č. 5 – hranice ochranného pásma Národní přírodní památky Krvavý a Kačležský rybník

číslo bodu	souřadnice – Y [m]	souřadnice – X [m]	pořadí bodu v obrazci
30002180176	706911,44	1156782,66	1
30002011003	706883,33	1156799,71	2
30002011045	706840,22	1156909,13	3
30002011051	706815,49	1156914,45	4
30002011056	706807,23	1156916,22	5
30002011070	706796,95	1156934,95	6
30002010130	706795,36	1156940,99	7
30002011078	706797,55	1156948,21	8
30002011058	706862,59	1156918,21	9
30002011052	706871,22	1156914,78	10
30002011041	706891,66	1156906,65	11
30002011042	706922,91	1156906,72	12
30002011048	706951,40	1156911,38	13
30002011060	706984,65	1156922,51	14
30002011061	707014,31	1156925,77	15
30002011064	707038,76	1156929,88	16
30002011065	707046,23	1156933,01	17
30002010107	707037,08	1156956,75	18
30002010109	707032,15	1156979,23	19
30002011097	707034,64	1157033,80	20
30002010007	707034,90	1157039,50	21
30002010008	707038,04	1157037,98	22
30002010017	707099,49	1156994,64	23
30002010025	707116,87	1156981,56	24
30002010024	707133,43	1156964,33	25
30002010023	707153,90	1156936,62	26
30002011038	707178,21	1156899,39	27
30002010083	707180,64	1156895,66	28
30002180171	707191,41	1156876,81	29
30002180172	707159,47	1156918,24	30
30002011046	707147,48	1156909,85	31
30002011040	707136,36	1156902,08	32
30002180173	707123,85	1156893,33	33
30002180174	707067,68	1156866,21	34
30002180175	706949,98	1156803,02	35

Geometrický obrazec č. 6 – hranice ochranného pásma Národní přírodní památky Krvavý a Kačležský rybník

číslo bodu	souřadnice – Y [m]	souřadnice – X [m]	pořadí bodu v obrazci
30002700064	707231,23	1156440,04	1
30002700065	707250,73	1156460,98	2
30002700066	707261,34	1156511,30	3
30002700067	707266,85	1156525,97	4
30002700068	707246,23	1156566,58	5
30002700069	707238,25	1156582,61	6
30002700070	707237,03	1156602,81	7
30002700071	707241,14	1156693,66	8
30002180166	707237,87	1156790,29	9
30002700038	707259,16	1156751,19	10
30002700039	707284,77	1156707,48	11
30002700040	707322,42	1156634,91	12
30002700041	707334,89	1156608,05	13
30002700393	707359,61	1156587,23	14
30002700394	707346,00	1156574,01	15
30002700395	707348,64	1156554,69	16
30002700396	707364,30	1156546,97	17
30002700397	707359,71	1156538,76	18
30002700398	707354,90	1156529,15	19
30002700151	707301,96	1156473,46	20
30002700153	707297,51	1156468,77	21

30002700152	707291,11	1156473,92	22
30002700037	707270,80	1156494,35	23
30002700566	707255,53	1156458,84	24
30002700063	707236,96	1156436,01	25

Geometrický obrazec č. 7 – hranice ochranného pásma Národní přírodní památky Krvavý a Kačležský rybník

číslo bodu	souřadnice – Y [m]	souřadnice – X [m]	pořadí bodu v obrazci
30002700174	707350,70	1156612,47	1
30002700175	707505,75	1156608,22	2
30002700176	707570,48	1156602,82	3
30002700177	707585,56	1156597,47	4
30002700178	707600,81	1156589,24	5
30002700399	707601,16	1156568,96	6
30002700400	707602,40	1156556,83	7
30002700401	707601,58	1156540,03	8
30002700402	707592,89	1156493,30	9
30002700403	707592,83	1156482,73	10
30002700404	707583,47	1156463,23	11
30002700405	707495,47	1156507,01	12
30002700406	707421,90	1156572,45	13
30002700407	707378,21	1156587,70	14

Geometrický obrazec č. 8 – hranice ochranného pásma Národní přírodní památky Krvavý a Kačležský rybník

číslo bodu	souřadnice – Y [m]	souřadnice – X [m]	pořadí bodu v obrazci
30002700178	707600,81	1156589,24	1
30002700179	707613,14	1156596,85	2
30002700180	707647,00	1156600,37	3
30002700181	707670,16	1156596,12	4
30002700182	707675,73	1156581,32	5
30002700183	707662,39	1156569,74	6
30002700184	707661,66	1156552,15	7
30002700185	707668,11	1156554,93	8
30002700186	707686,28	1156557,28	9
30002700187	707694,93	1156568,57	10
79001820033	707706,43	1156575,21	11
30002700188	707708,12	1156576,92	12
30002700189	707719,11	1156569,44	13
30002700199	707737,58	1156560,50	14
30002700200	707759,27	1156564,90	15
30002700201	707805,88	1156542,33	16
30002700202	707861,87	1156530,46	17
30002700203	707869,35	1156519,17	18
30002700204	707868,17	1156510,52	19
30002700205	707889,63	1156496,21	20
30002700206	707900,43	1156513,06	21
30002700207	707917,52	1156496,34	22
30002700208	707910,10	1156484,03	23
30002700209	707963,06	1156417,82	24
30002700210	707969,90	1156421,61	25
30002700211	707977,82	1156408,01	26
79002220230	707984,86	1156412,80	27
79002220231	708019,87	1156457,35	28
79002730536	708096,92	1156395,25	29
79002720642	708158,27	1156343,83	30
79002720178	708157,21	1156336,20	31
79002720177	708157,25	1156325,97	32
79002720176	708161,20	1156314,39	33
79002720175	708166,94	1156304,40	34
79002720174	708173,93	1156297,40	35
79002720173	708186,23	1156288,44	36
79002720171	708217,55	1156266,14	37

79002720168	708221,10	1156263,96	38
79002720167	708241,66	1156241,77	39
79002720164	708260,29	1156220,05	40
79002720160	708279,45	1156210,80	41
79002720159	708297,09	1156201,67	42
79002720156	708307,05	1156197,22	43
79002720155	708296,07	1156179,54	44
79002720154	708282,54	1156162,75	45
79002720153	708278,64	1156148,90	46
79002720215	708279,87	1156143,41	47
79002720216	708290,04	1156131,52	48
79002720191	708299,33	1156121,31	49
79002720190	708287,15	1156105,44	50
79002720556	708279,61	1156096,31	51
79002720565	708236,32	1156113,76	52
79002720564	708236,08	1156113,61	53
79002720138	708213,99	1156132,62	54
79002720637	708184,80	1156158,36	55
79002720137	708180,48	1156162,17	56
79002720575	708175,17	1156166,98	57
79002730524	708093,72	1156240,79	58
79002730525	708096,74	1156243,49	59
79002730526	708035,96	1156299,74	60
79002220227	708014,68	1156272,36	61
79002220226	708003,49	1156259,40	62
79002220225	707962,40	1156295,51	63
79002260005	707948,78	1156307,48	64
30002700555	707837,86	1156401,80	65

Geometrický obrazec č. 9 – hranice ochranného pásma Národní přírodní památky Krvavý a Kačležský rybník

číslo bodu	souřadnice – Y [m]	souřadnice – X [m]	pořadí bodu v obrazci
79002720608	708236,90	1156330,05	1
79002720609	708231,87	1156355,33	2
79002720277	708241,61	1156369,67	3
79002720613	708254,01	1156386,57	4
79002720614	708257,78	1156394,59	5
79002720633	708268,13	1156416,25	6
79002720632	708279,71	1156444,03	7
79002720620	708280,66	1156445,40	8
79002720621	708284,17	1156460,98	9
79002720333	708293,10	1156457,05	10
79002720108	708304,88	1156448,72	11
79002720107	708316,62	1156438,82	12
79002720618	708323,14	1156433,07	13
79003080043	708338,14	1156419,85	14
79002720106	708340,55	1156422,58	15
79002720116	708340,72	1156439,35	16
79002720119	708354,04	1156462,19	17
79002720125	708368,58	1156475,20	18
79002720124	708380,65	1156482,11	19
79002720123	708403,03	1156487,53	20
79002720122	708435,29	1156494,05	21
79002750016	708473,28	1156500,47	22
79002750017	708492,78	1156504,85	23
79002750018	708507,95	1156506,12	24
79002220469	708531,31	1156497,32	25
79001580236	708589,48	1156469,22	26
30002700554	708602,33	1156486,77	27
30002700553	708629,89	1156493,03	28
79002220465	708664,16	1156482,57	29
79002720628	708688,29	1156477,20	30

79002720627	708719,11	1156467,81	31
79002220464	708724,58	1156467,07	32
79002220463	708760,90	1156459,69	33
79002220462	708776,19	1156454,43	34
79002220461	708794,82	1156438,95	35
79001580237	708821,89	1156405,10	36
30002700552	708812,50	1156393,27	37
79001580096	708848,70	1156347,45	38
79002220459	708856,28	1156337,60	39
79002220458	708876,81	1156310,91	40
79002220457	708883,04	1156294,85	41
79002220456	708891,86	1156242,85	42
79002220455	708892,19	1156176,68	43
79001580123	708896,64	1156132,74	44
79001580124	708896,35	1156085,51	45
79002220454	708896,43	1156047,84	46
79001580016	708879,61	1156058,75	47
79002220453	708869,85	1156066,07	48
79002220452	708847,90	1156086,37	49
79001580014	708834,40	1156095,52	50
79001580013	708814,44	1156090,50	51
79001580227	708803,65	1156088,26	52
79002220451	708788,17	1156085,34	53
79002220450	708751,48	1156078,50	54
79002720373	708735,17	1156075,94	55
79003080042	708730,44	1156075,20	56
79002720023	708715,77	1156098,45	57
79002720024	708699,83	1156122,22	58
79002720027	708678,83	1156151,50	59
79002720028	708668,81	1156166,87	60
79002720581	708652,28	1156195,01	61
79002720032	708640,77	1156214,60	62
79002720035	708624,10	1156242,10	63
79002720037	708613,79	1156258,36	64
79002720046	708608,52	1156264,57	65
79002720045	708603,06	1156267,54	66
79002720044	708597,17	1156268,53	67
79002720047	708584,61	1156267,89	68
79002720050	708563,26	1156264,63	69
79002720051	708544,36	1156261,07	70
79002720595	708526,22	1156254,77	71
79002720594	708521,67	1156253,75	72
79002720054	708496,42	1156262,31	73
79002720055	708462,53	1156236,92	74
79002720061	708433,90	1156216,27	75
79002720204	708415,44	1156208,86	76
79002720586	708400,41	1156220,62	77
79002720589	708403,07	1156225,51	78
79002720218	708391,03	1156234,29	79
79002720225	708377,87	1156247,27	80
79002720253	708343,36	1156281,78	81
79002720606	708286,57	1156307,53	82
79002720607	708283,74	1156308,81	83
79002720267	708251,43	1156324,39	84

Geometrický obrazec č. 10 – hranice ochranného pásma Národní přírodní památky Krvavý a Kačležský rybník

číslo bodu	souřadnice – Y [m]	souřadnice – X [m]	pořadí bodu v obrazci
30002700385	708987,32	1159141,71	1
30002700386	708984,87	1159141,98	2
30002700387	708984,83	1159144,93	3
30002700388	708986,19	1159144,89	4

30002700389	708986,27	1159146,75	5
30002700390	708993,38	1159146,75	6
30002700391	708993,42	1159144,97	7
30002700380	708995,16	1159144,89	8
30002700381	708994,93	1159141,94	9
30002700382	708992,76	1159141,82	10
30002700383	708992,72	1159139,65	11
30002700384	708987,28	1159139,81	12

Geometrický obrazec č. 11 – hranice ochranného pásma Národní přírodní památky Krvavý a Kačležský rybník

číslo bodu	souřadnice – Y [m]	souřadnice – X [m]	pořadí bodu v obrazci
30002021255	705633,39	1156994,34	1
30002021275	705644,72	1157043,13	2
30002700011	705656,89	1157080,89	3
30002700008	705668,28	1157115,29	4
30002700005	705681,24	1157155,14	5
30002700170	705687,10	1157173,20	6
30002021337	705690,11	1157170,72	7
30002020302	705666,16	1157093,11	8
30002021274	705650,54	1157042,40	9
30002021273	705668,40	1157040,76	10
30002021272	705683,00	1157039,76	11
30002021270	705701,49	1157037,66	12
30002021269	705735,74	1157033,19	13
30002021261	705766,87	1157028,55	14
30002021262	705788,50	1157029,21	15
30002021263	705812,61	1157029,96	16
30002021264	705836,16	1157030,69	17
30002021265	705853,00	1157031,21	18
30002021308	705862,79	1157096,67	19
30002021309	705873,20	1157097,30	20
30002021310	705879,24	1157097,66	21
30002021318	705880,43	1157113,76	22
30002021323	705881,13	1157120,57	23
30002021331	705895,06	1157151,58	24
30002700050	705952,73	1157170,02	25
30002700056	705972,90	1157173,51	26
30002700057	705978,02	1157141,26	27
30002700169	705980,33	1157132,42	28
30002700168	705986,82	1157107,70	29
30002700058	705992,13	1157087,40	30
30002700167	705992,20	1157083,40	31
30002700166	705992,36	1157071,86	32
30002700059	705992,55	1157058,12	33
30002700165	705991,64	1157045,51	34
30002700164	705989,91	1157022,01	35
30002700163	705988,59	1157004,00	36
30002021254	705987,41	1156987,84	37
30002021252	705988,15	1156975,32	38
30002021253	705897,29	1156977,27	39
30002700162	705846,45	1156978,95	40
30002700161	705823,16	1156979,72	41
30002700160	705799,84	1156980,49	42
30002700159	705777,35	1156981,24	43
30002700158	705756,31	1156981,93	44
30002020385	705747,63	1156982,22	45
30002700157	705729,99	1156982,86	46
30002700156	705720,39	1156983,20	47
30002700155	705651,65	1156985,69	48
30002700078	705630,74	1156986,44	49

Příloha č. 3 k vyhlášce č. 108/2015 Sb.

Orientační grafické znázornění Národní přírodní památky Krvavý a Kačležský rybník a jejího ochranného pásma

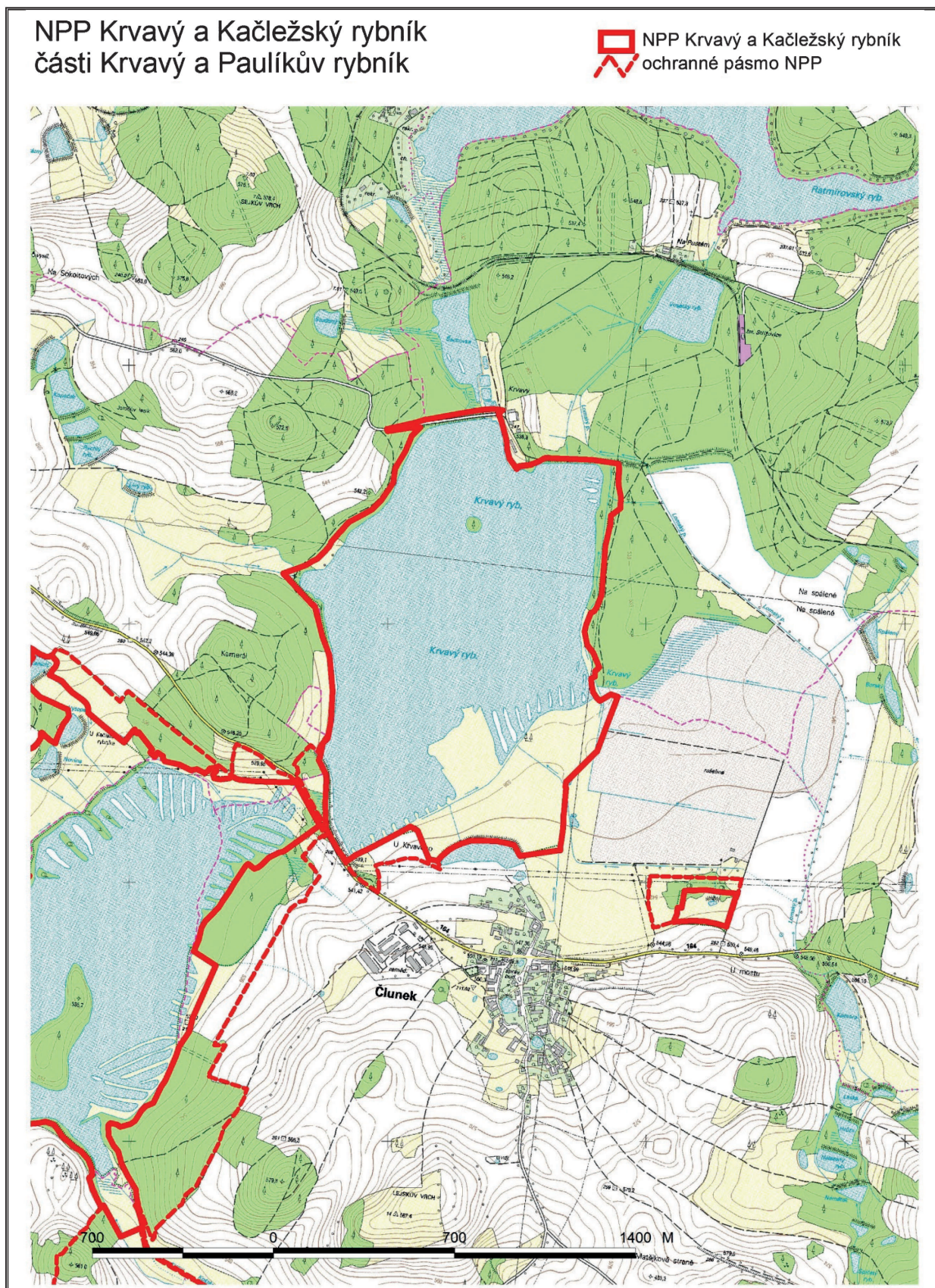

Orientační grafické znázornění Národní přírodní památky Krvavý a Kačležský rybník a jejího ochranného pásma

NPP Krvavý a Kačležský rybník část Kačležský rybník

 NPP Krvavý a Kačležský rybník
ochranné pásmo NPP

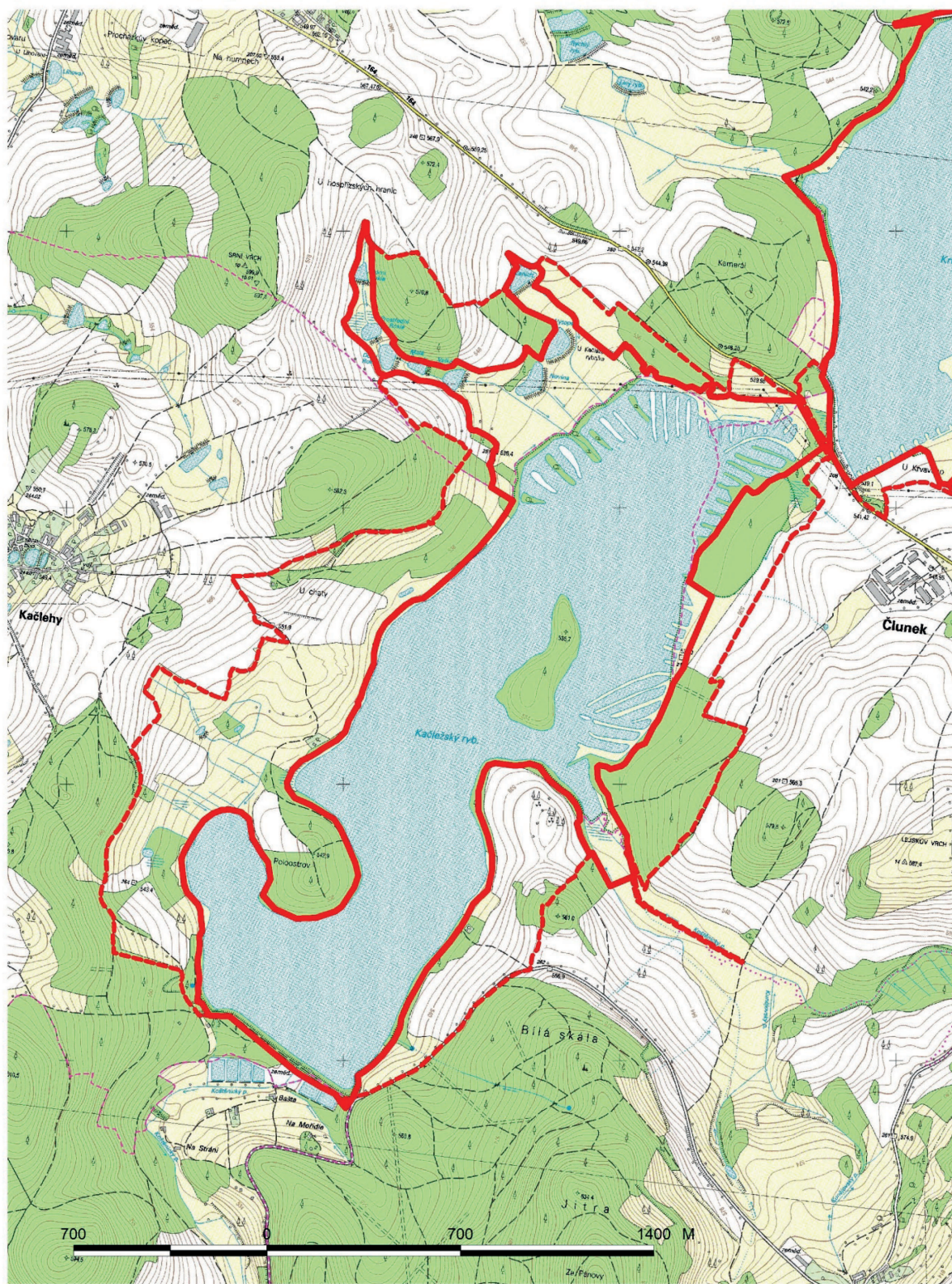

109

VYHLÁŠKA

ze dne 22. dubna 2015

o vyhlášení Národní přírodní památky Za Hrnčířkou
a stanovení jejich bližších ochranných podmínek

Ministerstvo životního prostředí stanoví podle § 79 odst. 4 písm. h) zákona č. 114/1992 Sb., o ochraně přírody a krajiny, ve znění zákona č. 218/2004 Sb., zákona č. 312/2008 Sb. a zákona č. 349/2009 Sb.:

§ 1

Vymezení národní přírodní památky

(1) Vyhláší se Národní přírodní památka Za Hrnčířkou (dále jen „národní přírodní památka“).

(2) Národní přírodní památka se rozkládá na území Olomouckého kraje, v katastrálních územích Ohrozim, Plumlov a Vícov. Hranice národní přírodní památky se stanoví uzavřenými geometrickými obrazci s přímými stranami, jejichž vrcholy jsou určeny souřadnicemi jednotné trigonometrické sítě katastrální¹⁾. Seznam souřadnic vrcholů geometrických obrazců tak, jak jdou v obrazcích za sebou, je uveden v příloze č. 1 k této vyhlášce.

(3) Orientační grafické znázornění území národní přírodní památky a jejího ochranného pásma je uvedeno v příloze č. 2 k této vyhlášce.

§ 2

Předmět ochrany

Předmětem ochrany národní přírodní památky jsou

- a) společenstva acidofilních suchých trávníků a
- b) populace vzácných a ohrožených druhů rostlin ostrice přítupé (*Carex obtusata*) a koniklece velkokvětého (*Pulsatilla grandis*), včetně jejich biotopů.

§ 3

Bližší ochranné podmínky

Jen se souhlasem příslušného orgánu ochrany přírody lze v národní přírodní památce

- a) povolovat nebo provádět změny druhů pozemků nebo způsobů jejich využití,
- b) povolovat a provádět změny dokončených staveb nebo změny staveb před jejich dokončením nebo umísťovat stavby, reklamní a informační zařízení,
- c) povolovat nebo provádět geologické práce spojené se zásahem do pozemku,
- d) upravovat povrch pozemních komunikací s použitím jiného než místního přírodního materiálu stejného geologického původu,
- e) vyznačovat cyklistické trasy nebo turistické trasy,
- f) vjíždět vozidly do území národní přírodní památky; souhlas se nevyžaduje u vozidel základních složek integrovaného záchranného systému²⁾, obecní policie, ozbrojených sil České republiky při plnění úkolů ozbrojených sil a dalších orgánů veřejné moci při výkonu veřejné správy a vozidel potřebných pro zajištění hospodaření na pozemcích a péči o ně,
- g) ukládat věci, s výjimkou krátkodobého uložení dřevní hmoty na lesních pozemcích,
- h) hnojit pozemky nebo používat chemické prostředky,
- i) vysazovat nebo vysévat rostliny anebo vypouštět živočichy; souhlas se nevyžaduje pro vysa-

¹⁾ Nařízení vlády č. 430/2006 Sb., o stanovení geodetických referenčních systémů a státních mapových děl závazných na území státu a zásadách jejich používání, ve znění nařízení vlády č. 81/2011 Sb.

²⁾ § 4 odst. 1 zákona č. 239/2000 Sb., o integrovaném záchranném systému a o změně některých zákonů, ve znění zákona č. 320/2002 Sb. a zákona č. 375/2011 Sb.

- zování nebo výsev stanovištně původních druhů dřevin při obnově lesa,
- j) zřizovat nová příkrmovací zařízení nebo slaniška,
- k) příkrmovat nebo vnadit zvěř mimo příkrmovací zařízení, nebo
- l) rozdělovat ohně, s výjimkou rozdělování ohňů
- na pozemcích určených k plnění funkcí lesa za účelem hospodaření v lese.

§ 4

Účinnost

Tato vyhláška nabývá účinnosti dnem 1. června

2015.

Ministr:

Mgr. Brabec v. r.

Příloha č. 1 k vyhlášce č. 109/2015 Sb.

Seznam souřadnic jednotné trigonometrické sítě katastrální (S-JSTK) jednotlivých vrcholů geometrických obrazců, kterými jsou stanoveny hranice Národní přírodní památky Za Hrnčičkou

Geometrický obrazec č. 1 – hranice Národní přírodní památky Za Hrnčičkou

číslo bodu	souřadnice – Y [m]	souřadnice – X [m]	pořadí bodu v obrazci
082002940001	567013,57	1131439,36	1
082002940003	567000,33	1131352,72	2
082002940004	567005,00	1131338,52	3
082002940005	567057,29	1131306,97	4
082002940012	567144,08	1131261,37	5
082002940016	567210,90	1131211,74	6
082002940018	567234,54	1131195,35	7
082002940019	567238,44	1131189,35	8
082002940020	567238,80	1131181,70	9
082002940021	567225,74	1131150,43	10
082002940023	567252,05	1131143,14	11
082002940024	567288,76	1131144,71	12
082002940025	567306,74	1131158,47	13
082002940026	567306,34	1131175,68	14
082002940027	567299,96	1131200,44	15
082002940028	567282,24	1131228,13	16
082002940029	567251,95	1131259,28	17
082002940030	567221,00	1131282,58	18
082002940031	567200,58	1131300,43	19
082002940032	567195,43	1131318,31	20
082002940033	567206,41	1131359,72	21
082002940034	567212,21	1131386,27	22
082002940035	567204,85	1131440,44	23
092007480004	567202,29	1131449,22	24
082002940036	567196,92	1131467,64	25
092007480003	567177,02	1131466,12	26
082002940037	567135,45	1131462,95	27
092007480002	567113,38	1131454,69	28
092007480001	567096,33	1131448,32	29
082002940038	567059,85	1131434,67	30

Geometrický obrazec č. 2 – hranice Národní přírodní památky Za Hrnčičkou

číslo bodu	souřadnice – Y [m]	souřadnice – X [m]	pořadí bodu v obrazci
130002350009	567844,04	1131087,69	1
130002350008	567845,30	1131085,49	2
130002350007	567848,56	1131074,65	3
130002350006	567850,39	1131059,01	4
130002350005	567853,18	1131052,46	5
130002350004	567859,26	1131048,15	6
130002350001	567895,82	1131042,96	7
130002350030	567915,87	1131104,16	8
130002350033	567927,44	1131123,18	9
130002350040	567950,86	1131166,48	10
130002350041	567919,94	1131171,58	11
130002350042	567892,30	1131174,71	12
130002350043	567859,27	1131171,18	13
130002350044	567843,23	1131176,14	14
130002350045	567829,99	1131177,00	15
130002350046	567813,62	1131183,96	16
130002350047	567787,48	1131187,69	17
130002350048	567773,68	1131184,71	18
130002350049	567772,06	1131171,58	19

Orientační grafické znázornění Národní přírodní památky Za Hrnčířkou a jejího ochranného pásma

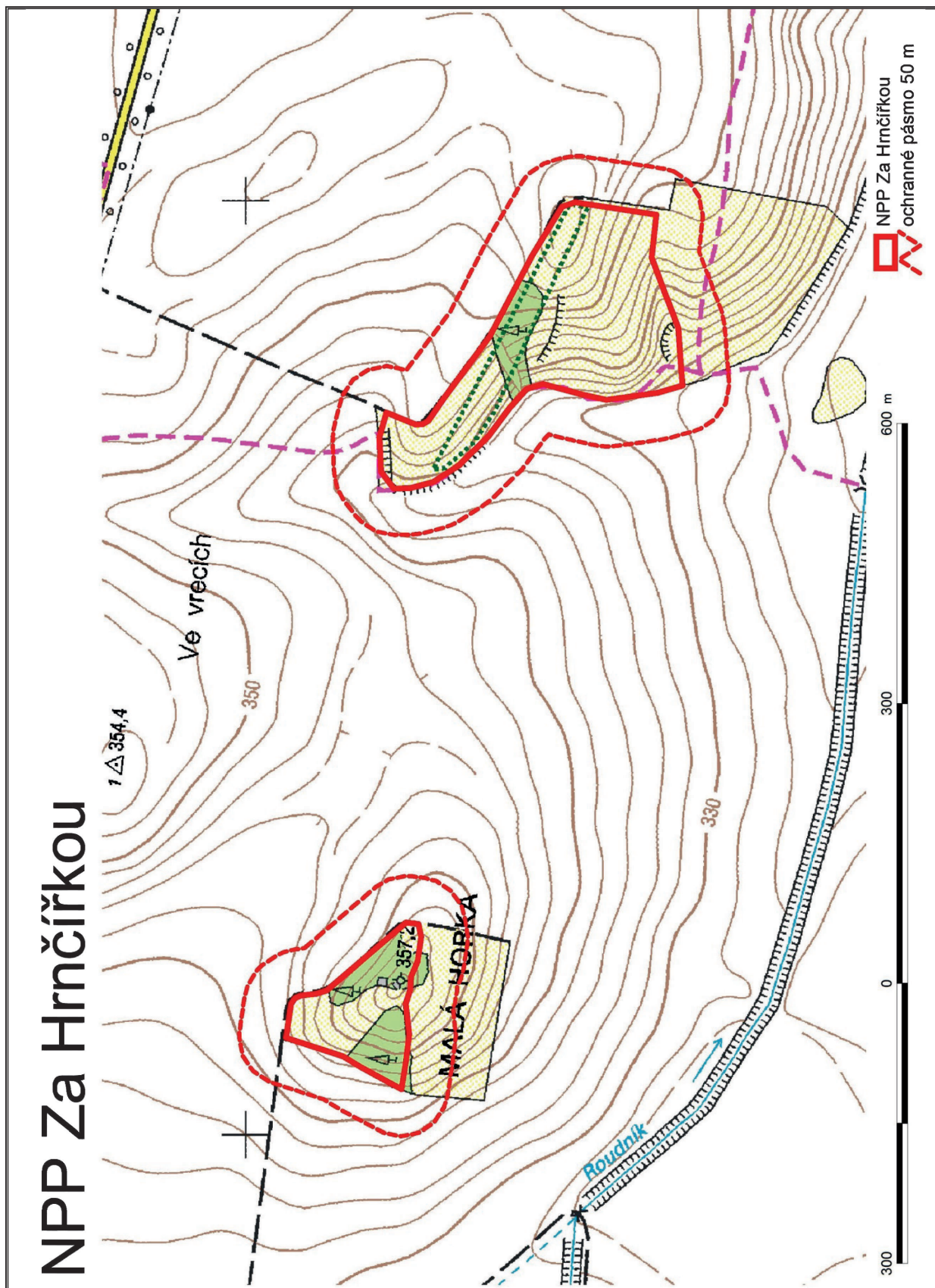

110**VYHLÁŠKA**

ze dne 22. dubna 2015

o zrušení vyhlášky č. 46/2010 Sb., o příslušnosti správ národních parků a správ chráněných krajinných oblastí k výkonu státní správy ve správních obvodech tvořených národními přírodními rezervacemi, národními přírodními památkami a jejich ochrannými pásmy, ve znění pozdějších předpisů

Ministerstvo životního prostředí stanoví podle § 19 odst. 2 zákona č. 2/1969 Sb., o zřízení ministerstev a jiných ústředních orgánů státní správy České republiky, ve znění zákona č. 9/1990 Sb., zákona č. 575/1990 Sb., zákona č. 23/1992 Sb., zákona č. 474/1992 Sb., zákona č. 289/1995 Sb., zákona č. 272/1996 Sb., zákona č. 162/2003 Sb. a zákona č. 71/2006 Sb.:

§ 1

Zrušovací ustanovení

Zrušuje se:

1. Vyhláška č. 46/2010 Sb., o příslušnosti správ národních parků a správ chráněných krajinných oblastí k výkonu státní správy ve správních obvodech tvořených národními přírodními rezervacemi, národními přírodními památkami a jejich ochrannými pásmy.
2. Vyhláška č. 163/2011 Sb., kterou se mění vyhláška č. 46/2010 Sb., o příslušnosti správ národních parků a správ chráněných krajinných oblastí k výkonu státní správy ve správních obvodech tvořených národními přírodními rezervacemi, národními přírodními památkami a jejich ochrannými pásmy.
3. Vyhláška č. 324/2011 Sb., kterou se mění vyhláška č. 46/2010 Sb., o příslušnosti správ národních parků a správ chráněných krajinných oblastí k výkonu státní správy ve správních obvodech tvořených národními přírodními rezervacemi, národními přírodními památkami a jejich ochrannými pásmy, ve znění pozdějších předpisů.
4. Vyhláška č. 216/2012 Sb., kterou se mění vyhláška č. 46/2010 Sb., o příslušnosti správ národ-

ních parků a správ chráněných krajinných oblastí k výkonu státní správy ve správních obvodech tvořených národními přírodními rezervacemi, národními přírodními památkami a jejich ochrannými pásmy.

5. Vyhláška č. 206/2013 Sb., kterou se mění vyhláška č. 46/2010 Sb., o příslušnosti správ národních parků a správ chráněných krajinných oblastí k výkonu státní správy ve správních obvodech tvořených národními přírodními rezervacemi, národními přírodními památkami a jejich ochrannými pásmy, ve znění pozdějších předpisů.
6. Vyhláška č. 34/2014 Sb., kterou se mění vyhláška č. 46/2010 Sb., o příslušnosti správ národních parků a správ chráněných krajinných oblastí k výkonu státní správy ve správních obvodech tvořených národními přírodními rezervacemi, národními přírodními památkami a jejich ochrannými pásmy, ve znění pozdějších předpisů.
7. Vyhláška č. 245/2014 Sb., kterou se mění vyhláška č. 46/2010 Sb., o příslušnosti správ národních parků a správ chráněných krajinných oblastí k výkonu státní správy ve správních obvodech tvořených národními přírodními rezervacemi, národními přírodními památkami a jejich ochrannými pásmy, ve znění pozdějších předpisů.

§ 2

Účinnost

Tato vyhláška nabývá účinnosti dnem 1. června 2015.

Ministr:

Mgr. Brabec v. r.

111**VYHLÁŠKA**

ze dne 22. dubna 2015

o zrušení některých právních předpisů o vyhlášení zvláště chráněných území

Ministerstvo životního prostředí stanoví podle § 90 odst. 11 zákona č. 114/1992 Sb., o ochraně přírody a krajiny, ve znění zákona č. 161/1999 Sb., zákona č. 320/2002 Sb., zákona č. 222/2006 Sb., zákona č. 167/2008 Sb., zákona č. 349/2009 Sb. a zákona č. 250/2014 Sb., a podle § 79 odst. 4 písm. h) zákona č. 114/1992 Sb., o ochraně přírody a krajiny, ve znění zákona č. 218/2004 Sb., zákona č. 312/2008 Sb. a zákona č. 349/2009 Sb.:

§ 1**Zrušovací ustanovení**

Zrušuje se:

1. Výnos Ministerstva školství a kultury č. 18334/55, o zřízení státní přírodní rezervace Písečný rybník, ze dne 4. července 1956.
2. Výnos Ministerstva školství a kultury ČR č. 815/56 – A/6, o zřízení státní přírodní rezervace Kamenný vrch, ze dne 4. července 1956.
3. Výnos Ministerstva kultury č. 59 571/54 – IX, o zřízení státní přírodní rezervace Stonáč, ze dne 17. března 1955.
4. Výnos Ministerstva kultury č. 45 962/54 – IX, ze dne 21. července, o stanovení ochranných podmínek a rozšíření výměry státní přírodní rezervace „Černý důl“, zřízené výnosem ministerstva školství a národní osvěty č. j. 143.547/33-V ze dne 31. 12. 1933.
5. Výnos Ministerstva školství a kultury ČR

č. 55761/56, o zřízení státní přírodní rezervace „Dubno“, ze dne 4. července 1956.

6. Výnos Ministerstva kultury č. j. 3.025/70-II/2, o zřízení státní přírodní rezervace Kotvice, ze dne 10. března 1970.
7. Výnos Ministerstva školství a národní osvěty č. j. 143.547/33-V, o ochraně přírodní památky „Buky u Vysokého Chvojna“, ze dne 31. prosince 1933.
8. Výnos Ministerstva školství, věd a umění č. j. 31.046/52-IV/5, o zřízení státní přírodní rezervace „Bažantnice v Uhersku, u Holic“, ze dne 15. března 1952.
9. Vyhláška Okresního úřadu Jindřichův Hradec, o zřízení přírodní rezervace „Krvavý a Kačležský rybník“, ze dne 14. listopadu 1994.
10. Nařízení Okresního úřadu Jindřichův Hradec, o změně hranic přírodní rezervace Krvavý a Kačležský rybník, ze dne 1. srpna 1996.
11. Výnos Ministerstva kultury č. j. 1312/53, o zřízení přírodní památky „Za hrnčičkou“, ze dne 30. září 1953.

§ 2**Účinnost**

Tato vyhláška nabývá účinnosti dnem 1. června 2015.

Ministr:

Mgr. Brabec v. r.



8 591449 045018

ISSN 1211-1244

Vydává a tiskne: Tiskárna Ministerstva vnitra, p. o., Bartůňkova 4, pošt. schr. 10, 149 01 Praha 415, telefon: 272 927 011, fax: 974 887 395 – **Redakce:** Ministerstvo vnitra, nám. Hrdinů 1634/3, pošt. schr. 155/SB, 140 21 Praha 4, telefon: 974 817 289, fax: 974 816 871 – **Administrace:** písemné objednávky předplatného, změny adres a počtu odebíraných výtisků – MORAVIAPRESS, a. s., U Póny 3061, 690 02 Břeclav, tel.: 516 205 175, e-mail: sbirky@moraviapress.cz. **Roční předplatné** se stanovuje za dodávku kompletního ročníku včetně rejstříku z předcházejícího roku a je od předplatitelů vybíráno formou záloh ve výši oznámené ve Sbírce zákonů. Závěrečné vyúčtování se provádí po dodání kompletního ročníku na základě počtu skutečně vydaných částek (první záloha na rok 2015 činí 6 000,- Kč) – Vychází podle potřeby – **Distribuce:** MORAVIAPRESS, a. s., U Póny 3061, 690 02 Břeclav, celoroční předplatné a objednávky jednotlivých částek (dobírky) – 516 205 175, objednávky – knihkupci – 516 205 175, e-mail – sbirky@moraviapress.cz, zelená linka – 800 100 314. **Internetová prodejna:** www.sbirkyzakonu.cz – **Drobný prodej – Brno:** Ing. Jiří Hrazdil, Vranovská 16, SEVT, a. s., Česká 14; **České Budějovice:** SEVT, a. s., Česká 3, tel.: 387 319 045; **Cheb:** EFREX, s. r. o., Karlova 31; **Chomutov:** DDD Knihkupectví – Antikvariát, Ruská 85; **Kadaň:** Knihárství – Příbíkova, J. Švermy 14; **Liberec:** Podještědské knihkupectví, Moskevská 28; **Olomouc:** Zdeněk Chumchal – Knihkupectví Tycho, Ostružnická 3; **Ostrava:** LIBREX, Nádražní 14; **Otrokovice:** Ing. Kuččík, Jungmannova 1165; **Pardubice:** ABONO s. r. o., Sportovců 1121, LEJHANEC, s. r. o., třída Míru 65; **Plzeň:** Vydavatelství a nakladatelství Aleš Čeněk, nám. Českých bratří 8; **Praha 3:** Vydavatelství a nakladatelství Aleš Čeněk, K Červenému dvoru 24; **Praha 4:** Tiskárna Ministerstva vnitra, Bartůňkova 4; **Praha 6:** PERIODIKA, Komornická 6; **Praha 9:** Abonentní tiskový servis-Ing. Urban, Jablonecká 362, po-pá 7-12 hod., tel.: 286 888 382, e-mail: tiskovy.servis@top-dodavatel.cz, DOVOZ TISKU SUWECO CZ, Klečákova 347; **Praha 10:** BMSS START, s. r. o., Vinohradská 190, MONITOR CZ, s. r. o., Třebohostická 5, tel.: 283 872 605; **Přerov:** Jana Honková-YAHO-i-centrum, Komenského 38; **Ústí nad Labem:** PNS Grosso s. r. o., Havířská 327, tel.: 475 259 032, fax: 475 259 029, KARTOON, s. r. o., Klíšská 3392/37 – vazby sbírek tel. a fax: 475 501 773, e-mail: kartoon@kartoon.cz; **Zábřeh:** Mgr. Ivana Patková, Žižkova 45; **Žatec:** Jindřich Procházka, Bezděkov 89 – Vazby Sbírek, tel.: 415 712 904. **Distribuční podmínky předplatného:** jednotlivé částky jsou expedovány neprodleně po dodání z tiskárny. Objednávky nového předplatného jsou vyřizovány do 15 dnů a pravidelné dodávky jsou zahajovány od nejbližší částky po ověření úhrady předplatného nebo jeho zálohy. Částky vyšlé v době od zaevidování předplatného do jeho úhrady jsou doposílány jednorázově. Změny adres a počtu odebíraných výtisků jsou prováděny do 15 dnů. **Reklamace:** informace na tel. čísle 516 205 175. V písemném styku vždy uvádějte IČO (právnícká osoba), rodné číslo (fyzická osoba). **Podávání novinových zásilek** povoleno Českou poštou, s. p., Odštěpný závod Jižní Morava Ředitelství v Brně č. j. P/2-4463/95 ze dne 8. 11. 1995.