

Ročník 2020

---



# SBÍRKA ZÁKONŮ

## ČESKÁ REPUBLIKA

---

Částka 113

Rozeslána dne 30. června 2020

Cena Kč 91,-

---

### O B S A H:

- 294. Vyhláška o vyhlášení Národní přírodní rezervace Čtvrtě a stanovení jejích bližších ochranných podmínek
  - 295. Vyhláška o vyhlášení Národní přírodní rezervace Děvín a stanovení jejích bližších ochranných podmínek
  - 296. Vyhláška o změně a zrušení některých právních předpisů o vyhlášení zvláště chráněných území
-

**294****VYHLÁŠKA**

ze dne 22. června 2020

**o vyhlášení Národní přírodní rezervace Čtvrtě a stanovení jejích bližších ochranných podmínek**

Ministerstvo životního prostředí stanoví podle § 79 odst. 5 písm. g) zákona č. 114/1992 Sb., o ochraně přírody a krajiny, ve znění zákona č. 349/2009 Sb., zákona č. 123/2017 Sb. a zákona č. 225/2017 Sb.:

**§ 1****Vyhlášení národní přírodní rezervace**

(1) Vyhláší se Národní přírodní rezervace Čtvrtě (dále jen „národní přírodní rezervace“).

(2) Za národní přírodní rezervaci se vyhláší území, vymezené v odstavci 3, určené k ochraně

- a) přirozených lesních ekosystémů dubohabřin, teplomilných doubrav, acidofilních doubrav a lužních lesů,
- b) mokřadních ekosystémů pramenišť.

(3) Národní přírodní rezervace se rozkládá na území Středočeského kraje, v katastrálních územích Mcely a Studce. Hranice národní přírodní rezervace se stanoví uzavřeným geometrickým obrazcem s přímými stranami, jehož vrcholy jsou určeny souřadnicemi jednotné trigonometrické sítě katastrální<sup>1)</sup>. Seznam souřadnic vrcholů geometrického obrazce tak, jak jdou v obrazci za sebou, je uveden v příloze č. 1 k této vyhlášce.

(4) Ochranné pásmo národní přírodní rezervace se rozkládá na území Středočeského kraje, v katastrálním území Mcely. Hranice ochranného pásma

národní přírodní rezervace se stanoví uzavřenými geometrickými obrazci s přímými stranami, jejichž vrcholy jsou určeny souřadnicemi jednotné trigonometrické sítě katastrální<sup>1)</sup>. Seznamy souřadnic vrcholů geometrických obrazů tak, jak jdou v obrazcích za sebou, jsou uvedeny v příloze č. 2 k této vyhlášce.

(5) Orientační grafické znázornění území národní přírodní rezervace a jejího ochranného pásma je uvedeno v příloze č. 3 k této vyhlášce.

**§ 2****Bližší ochranné podmínky**

Na celém území národní přírodní rezervace lze jen se souhlasem orgánu ochrany přírody

- a) povolovat nebo provádět změny druhů pozemků nebo způsobů jejich využití<sup>2)</sup>,
- b) upravovat povrch pozemních komunikací s použitím jiného než místního přírodního materiálu stejného nebo obdobného geologického původu.

**§ 3****Účinnost**

Tato vyhláška nabývá účinnosti dnem 1. července 2020.

Ministr:

Mgr. Brabec v. r.

<sup>1)</sup> Nařízení vlády č. 430/2006 Sb., o stanovení geodetických referenčních systémů a státních mapových děl závazných na území státu a zásadách jejich používání, ve znění nařízení vlády č. 81/2011 Sb.

<sup>2)</sup> § 80 odst. 1 zákona č. 183/2006 Sb., o územním plánování a stavebním řádu (stavební zákon).  
§ 3 odst. 2 a § 31 zákona č. 256/2013 Sb., o katastru nemovitostí (katastrální zákon).

Příloha č. 1 k vyhlášce č. 294/2020 Sb.

Seznam souřadnic jednotné trigonometrické sítě katastrální (S-JTSK) jednotlivých vrcholů geometrického obrazce, kterými jsou stanoveny hranice Národní přírodní rezervace Čtvrtě

Geometrický obrazec – hranice Národní přírodní rezervace Čtvrtě

číslo bodu	souřadnice – Y [m]	souřadnice – X [m]	pořadí bodu v obrazci
2610140	695218,76	1026036,61	1
2610152	695196,65	1025974,98	2
2610157	695184,61	1025914,59	3
2610163	695151,82	1025886,68	4
2610166	695138,75	1025860,77	5
2610170	695090,37	1025814,73	6
3430195	695062,37	1025797,91	7
3430196	695032,79	1025780,57	8
3430197	695021,40	1025759,09	9
3430198	694998,35	1025751,69	10
3430199	694973,76	1025734,96	11
3430200	694952,96	1025732,49	12
3430201	694925,34	1025714,18	13
3430203	694906,78	1025697,64	14
3430204	694887,97	1025673,18	15
3430205	694862,79	1025660,39	16
3430206	694845,08	1025654,63	17
3430212	694820,11	1025760,44	18
3430039	694794,61	1025882,27	19
3430041	694783,19	1025927,38	20
3430042	694782,50	1025933,10	21
2610311	694748,32	1025925,02	22
2610315	694742,43	1025923,63	23
2610734	694341,95	1025829,76	24
2610744	694336,05	1025828,38	25
2610742	694337,58	1025823,04	26
3430081	694385,95	1025600,01	27
3430085	694345,30	1025596,72	28
3430086	694339,42	1025639,43	29
3430087	694263,69	1025628,38	30
3430088	694263,55	1025571,65	31
3430089	694249,56	1025558,29	32
3430090	694240,11	1025539,52	33
3430091	694231,44	1025522,79	34
3430092	694217,01	1025507,63	35
3430093	694204,55	1025501,37	36
3430094	694136,29	1025505,80	37
3430096	694116,65	1025501,03	38
3430097	694088,00	1025470,79	39
3430099	694051,46	1025443,88	40
3430100	694034,10	1025430,80	41
3430101	694043,45	1025402,57	42
3430102	694067,57	1025369,76	43
3430103	694059,27	1025367,19	44
3430105	694033,88	1025358,47	45
3430110	694004,76	1025357,66	46
3430109	693998,61	1025357,41	47
3430113	693943,61	1025354,43	48
3430114	693915,08	1025345,97	49
3430115	693874,70	1025341,49	50

číslo bodu	souřadnice – Y [m]	souřadnice – X [m]	pořadí bodu v obrázci
3430116	693810,46	1025334,74	51
3430117	693758,54	1025333,17	52
3430126	693723,49	1025323,32	53
3430127	693716,63	1025323,34	54
3430129	693690,01	1025332,67	55
2612717	693656,47	1025361,62	56
2612785	693643,38	1025355,68	57
2480015	693627,39	1025342,87	58
2613023	693603,93	1025368,42	59
2613051	693598,17	1025406,58	60
3430149	693618,46	1025460,65	61
3430150	693614,52	1025477,49	62
3430151	693609,13	1025493,26	63
3430152	693596,99	1025507,81	64
2613119	693587,23	1025518,62	65
2613327	693555,10	1025546,48	66
2613440	693535,82	1025568,88	67
2613586	693523,54	1025597,11	68
2613631	693519,73	1025635,15	69
2613637	693519,37	1025636,38	70
2440041	693517,42	1025640,17	71
2613287	693560,53	1025650,39	72
2613201	693575,25	1025712,31	73
2613237	693569,60	1025711,80	74
2613278	693561,96	1025746,58	75
2613335	693553,51	1025745,19	76
2613361	693548,25	1025744,33	77
3430166	693544,42	1025760,83	78
3430167	693546,55	1025772,75	79
3430168	693551,94	1025778,53	80
3430169	693544,13	1025789,16	81
3430170	693548,32	1025802,17	82
2613318	693556,51	1025809,59	83
2613022	693604,10	1025805,05	84
2613086	693591,31	1025836,12	85
2613098	693590,30	1025847,34	86
2613094	693590,80	1025856,89	87
2613090	693591,05	1025861,57	88
2613077	693593,09	1025890,71	89
2613076	693593,11	1025890,92	90
2613056	693597,19	1025936,23	91
2613024	693603,88	1025980,65	92
2613006	693605,49	1025985,05	93
2612723	693655,33	1025976,80	94
2612620	693679,17	1025975,53	95
2612572	693687,40	1025971,96	96
2612554	693691,80	1025970,06	97
2612544	693693,30	1025968,12	98
2612515	693698,90	1025960,93	99
2612461	693712,09	1025960,80	100
2612197	693777,91	1025928,95	101
2611988	693825,21	1025898,49	102
2611849	693860,98	1025920,82	103
2611981	693826,43	1025966,26	104
2611978	693827,02	1025968,60	105



číslo bodu	souřadnice – Y [m]	souřadnice – X [m]	pořadí bodu v obrázci
2611957	693831,35	1025985,78	106
2611932	693840,70	1026022,87	107
2611920	693843,39	1026033,55	108
2611919	693843,44	1026033,73	109
2611871	693854,05	1026075,83	110
2611866	693854,66	1026078,72	111
2611809	693871,22	1026081,32	112
2611747	693886,87	1026083,78	113
2611746	693887,11	1026083,82	114
2611732	693892,81	1026083,85	115
2611700	693902,94	1026083,91	116
2611684	693911,07	1026124,30	117
2611652	693925,65	1026121,57	118
2611641	693930,69	1026119,76	119
2611639	693931,11	1026121,62	120
2611615	693946,45	1026122,00	121
2611570	693965,06	1026122,55	122
2611542	693984,30	1026123,12	123
2611539	693986,57	1026123,19	124
2611476	694016,15	1026140,26	125
2611413	694040,04	1026147,10	126
2611388	694052,73	1026148,65	127
2611387	694053,88	1026148,79	128
2611386	694054,26	1026148,83	129
2611348	694074,75	1026150,70	130
2623325	694085,00	1026150,16	131
2611260	694105,38	1026148,27	132
2611226	694118,38	1026150,25	133
2611165	694152,72	1026159,23	134
2611108	694195,69	1026172,30	135
2610987	694244,63	1026187,92	136
2610952	694256,21	1026194,66	137
2610936	694261,57	1026197,60	138
2610873	694281,62	1026209,61	139
2610885	694279,75	1026211,05	140
2610863	694284,86	1026214,37	141
2610785	694320,32	1026227,13	142
2610750	694333,64	1026234,09	143
2610743	694336,41	1026235,54	144
2610707	694350,22	1026242,76	145
2610704	694352,18	1026243,78	146
2610642	694382,85	1026217,14	147
2610577	694413,13	1026247,40	148
2610542	694433,21	1026260,79	149
2610452	694472,42	1026276,54	150
2610430	694497,04	1026282,76	151
2610371	694566,51	1026291,01	152
2610370	694567,12	1026300,89	153
2610367	694572,64	1026323,49	154
2610360	694585,29	1026327,41	155
2610361	694583,80	1026331,87	156
1803194	694589,11	1026332,65	157
1803146	694627,83	1026338,38	158
1803118	694661,79	1026346,62	159
1803074	694693,25	1026357,38	160

číslo bodu	souřadnice – Y [m]	souřadnice – X [m]	pořadí bodu v obrazci
1802993	694763,73	1026383,90	161
1802951	694793,73	1026388,15	162
1802905	694821,85	1026393,37	163
1802763	694909,44	1026395,62	164
1802708	694936,01	1026396,30	165
1802678	694954,25	1026401,68	166
2610199	694959,37	1026399,54	167
2610197	694966,29	1026398,49	168
2623318	694974,94	1026397,18	169
2610192	694984,63	1026387,19	170
1670341	694987,44	1026382,43	171
2610177	695021,41	1026349,31	172
2610164	695150,41	1026312,48	173
2610162	695171,68	1026296,24	174
2610159	695178,00	1026280,63	175
2610161	695174,81	1026248,86	176
2610158	695181,62	1026236,17	177
2610153	695196,07	1026230,14	178
2623317	695203,42	1026216,97	179
2623315	695209,28	1026180,59	180
2623316	695208,38	1026144,18	181
2610143	695209,45	1026139,27	182
2610138	695223,58	1026132,97	183
2610141	695215,62	1026118,54	184
2610142	695211,09	1026120,54	185
2610154	695190,20	1026047,27	186

Příloha č. 2 k vyhlášce č. 294/2020 Sb.

Seznam souřadnic jednotné trigonometrické sítě katastrální (S-JTSK) jednotlivých vrcholů geometrických obrazců, kterými jsou stanoveny hranice ochranného pásma Národní přírodní rezervace Čtvrtě

Geometrický obrazec č. 1 – hranice ochranného pásma Národní přírodní rezervace Čtvrtě

číslo bodu	souřadnice – Y [m]	souřadnice – X [m]	pořadí bodu v obrazci
2610129	695314,81	1025644,71	1
2610149	695203,01	1025572,65	2
2610168	695134,47	1025540,71	3
2610220	694890,50	1025458,61	4
2610226	694885,03	1025456,77	5
2610256	694843,28	1025442,72	6
3430063	694684,56	1025432,07	7
3430061	694665,27	1025492,82	8
3430060	694654,54	1025530,50	9
3430059	694643,30	1025554,21	10
3430051	694643,34	1025601,19	11
3430050	694715,41	1025598,63	12
3430049	694716,85	1025643,39	13
3430048	694637,42	1025646,20	14
3430047	694658,76	1025703,07	15
3430046	694670,87	1025722,46	16
3430045	694694,84	1025758,31	17
3430032	694726,34	1025805,61	18
3430031	694762,89	1025843,06	19
3430256	694765,34	1025845,99	20
3430255	694770,02	1025851,59	21
3430036	694786,45	1025871,22	22
3430039	694794,61	1025882,27	23
3430212	694820,11	1025760,44	24
3430206	694845,08	1025654,63	25
3430205	694862,79	1025660,39	26
3430204	694887,97	1025673,18	27
3430203	694906,78	1025697,64	28
3430201	694925,34	1025714,18	29
3430200	694952,96	1025732,49	30
3430199	694973,76	1025734,96	31
3430198	694998,35	1025751,69	32
3430197	695021,40	1025759,09	33
3430196	695032,79	1025780,57	34
3430195	695062,37	1025797,91	35
2610170	695090,37	1025814,73	36
2610166	695138,75	1025860,77	37
2610163	695151,82	1025886,68	38
2610157	695184,61	1025914,59	39
2610151	695197,11	1025925,23	40

Geometrický obrazec č. 2 – hranice ochranného pásma Národní přírodní rezervace Čtvrtě

číslo bodu	souřadnice – Y [m]	souřadnice – X [m]	pořadí bodu v obrazci
2611849	693860,98	1025920,82	1
2611988	693825,21	1025898,49	2
2612197	693777,91	1025928,95	3
3430007	693797,37	1025950,47	4
2611981	693826,43	1025966,26	5

Orientační grafické znázornění území Národní přírodní rezervace Čtvrť a jejího ochranného pásma

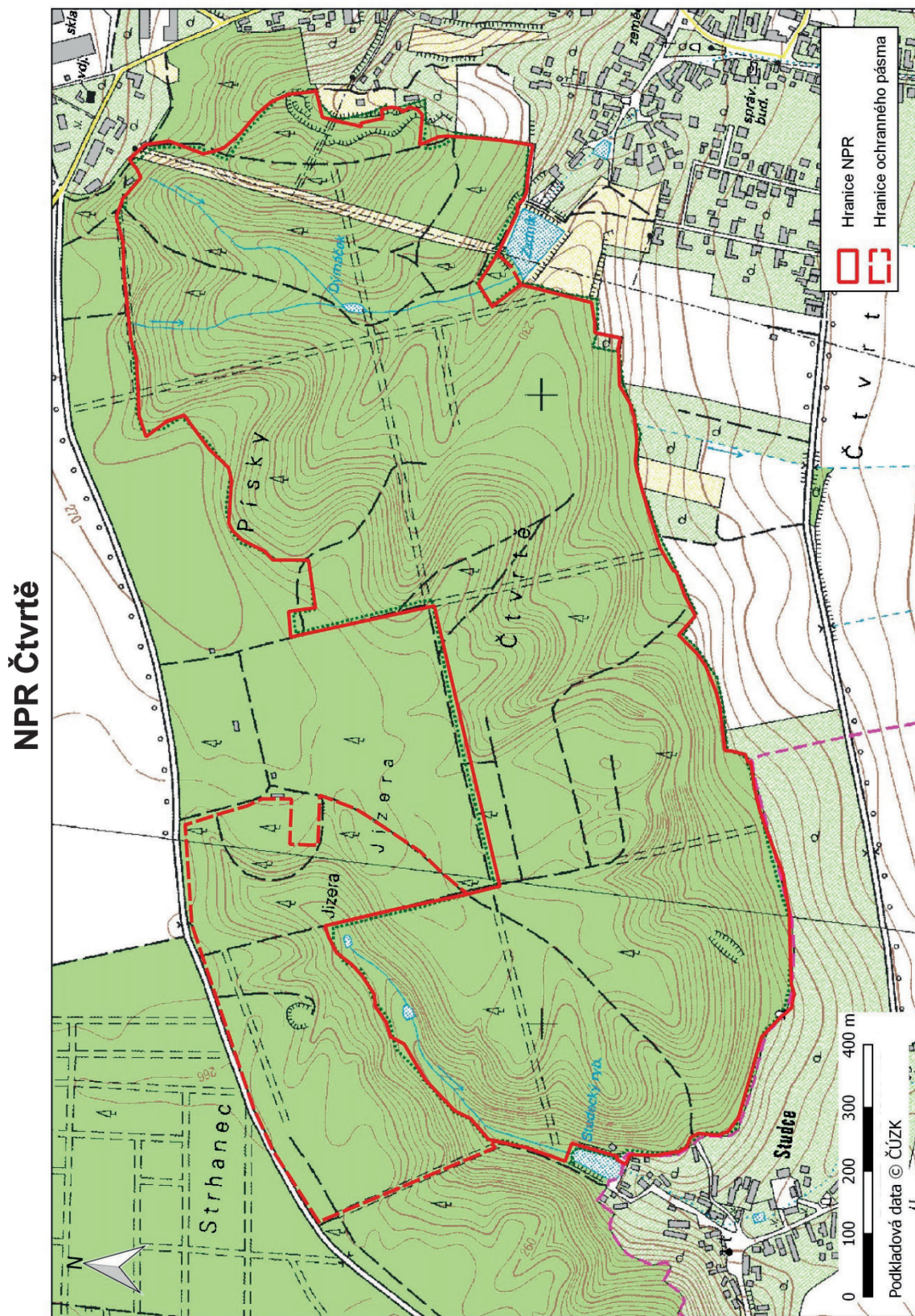

## 295

## VYHLÁŠKA

ze dne 22. června 2020

## o vyhlášení Národní přírodní rezervace Děvín a stanovení jejich bližších ochranných podmínek

Ministerstvo životního prostředí stanoví podle § 79 odst. 5 písm. g) zákona č. 114/1992 Sb., o ochraně přírody a krajiny, ve znění zákona č. 349/2009 Sb., zákona č. 123/2017 Sb. a zákona č. 225/2017 Sb.:

## § 1

## Vyhlášení národní přírodní rezervace

(1) Vyhláší se Národní přírodní rezervace Děvín (dále jen „národní přírodní rezervace“).

(2) Za národní přírodní rezervaci se vyhláší území, vymezené v odstavci 3, určené k ochraně

- a) travinných a skalních ekosystémů suchých trávníků, vegetace efemér a sukulentů, pohyblivých sutí a skal a drolin,
- b) lesních ekosystémů dubohabřin, teplomilných doubrav a suťových lesů,
- c) biotopů ohrožených a vzácných druhů rostlin devaterky poléhavé (*Fumana procumbens*), hvozdíku Lumnitzerova (*Dianthus lumnitzeri*), kosatce písečného (*Iris arenaria*), lnu chlupatého (*Linum hirsutum*), ožanky horské (*Teucrium montanum*), paprsky velkokvěté (*Orlaya grandiflora*), písečnice velkokvěté (*Arenaria grandiflora*) a violky nejmenší (*Viola kitaibeliana*), včetně jejich populací,
- d) biotopů ohrožených a vzácných druhů živočichů jasoně dymnivkového (*Parnassius mnemosyne*), kobylky ságy (*Saga pedo*), krasce žlutoskvrnného (*Ptosima undecimmaculata*), modráška komonicového (*Polyommatus dorylas*), pískorypky (*Andrena tscheki*), soumračníka žlutoskvrnného (*Thymelicus acteon*), střevlíka uherského (*Carabus hungaricus*) a pěnice vlašské (*Sylvia nisoria*), včetně jejich populací,
- e) tektonického bradla tvořeného zejména sou-

vrstvámi vápenců, ve vnějším flyšovém pásmu Karpat, s paleontologickým obsahem a vyvinutými krasovými jevy.

(3) Národní přírodní rezervace se rozkládá na území Jihomoravského kraje, v katastrálních územích Dolní Věstonice, Horní Věstonice, Klentnice, Pavlov u Dolních Věstonic a Perná. Hranice národní přírodní rezervace se stanoví uzavřenými geometrickými obrazci s přímými stranami, jejichž vrcholy jsou určeny souřadnicemi jednotné trigonometrické sítě katastrální<sup>1)</sup>. Seznamy souřadnic vrcholů geometrických obrazců tak, jak jdou v obrazcích za sebou, jsou uvedeny v příloze č. 1 k této vyhlášce.

(4) Orientační grafické znázornění území národní přírodní rezervace a jejího ochranného pásma je uvedeno v příloze č. 2 k této vyhlášce.

## § 2

## Bližší ochranné podmínky

Na celém území národní přírodní rezervace lze jen se souhlasem orgánu ochrany přírody

- a) povolovat nebo provádět změny druhů pozemků nebo způsobů jejich využití<sup>2)</sup>,
- b) upravovat povrch pozemních komunikací s použitím jiného než místního přírodního materiálu stejného nebo obdobného geologického původu,
- c) organizovat nebo pořádat veřejné sportovní, turistické nebo jiné hromadné akce.

## § 3

## Účinnost

Tato vyhláška nabývá účinnosti dnem 1. července 2020.

Ministr:

Mgr. Brabec v. r.

<sup>1)</sup> Nařízení vlády č. 430/2006 Sb., o stanovení geodetických referenčních systémů a státních mapových děl závazných na území státu a zásadách jejich používání, ve znění nařízení vlády č. 81/2011 Sb.

<sup>2)</sup> § 80 odst. 1 zákona č. 183/2006 Sb., o územním plánování a stavebním řádu (stavební zákon).  
§ 3 odst. 2 a § 31 zákona č. 256/2013 Sb., o katastru nemovitostí (katastrální zákon).



Příloha č. 1 k vyhlášce č. 295/2020 Sb.

Seznamy souřadnic jednotné trigonometrické sítě katastrální (S-JTSK) jednotlivých vrcholů geometrických obrazců, kterými jsou stanoveny hranice Národní přírodní rezervace Děvín

Geometrický obrazec č. 1 – hranice Národní přírodní rezervace Děvín

číslo bodu	souřadnice – Y [m]	souřadnice – X [m]	pořadí bodu v obrazci
51008900058	600364,64	1198256,82	1
51008900120	600362,91	1198253,34	2
51008760058	600349,38	1198231,72	3
51008760018	600341,47	1198219,48	4
51008760017	600337,01	1198212,58	5
51008760016	600333,93	1198205,97	6
51008760061	600328,83	1198195,02	7
51008770009	600311,00	1198181,43	8
51008760057	600335,32	1198170,60	9
51008760062	600338,63	1198168,27	10
51008760007	600344,24	1198166,56	11
51008760008	600344,07	1198165,57	12
51008760012	600342,98	1198158,99	13
51008760011	600340,22	1198135,64	14
51008760059	600337,16	1198124,50	15
51008760060	600335,86	1198121,15	16
51008760010	600332,38	1198114,34	17
51008760009	600315,16	1198088,63	18
51008770001	600307,67	1198080,17	19
51008770002	600305,24	1198077,09	20
51008760015	600373,77	1198021,03	21
51008760024	600378,30	1198018,11	22
51008760023	600383,22	1198017,81	23
51008760022	600390,65	1198013,65	24
51008670019	600398,77	1197999,71	25
51008670047	600402,60	1197990,29	26
51008670048	600410,63	1197975,61	27
51008670049	600422,58	1197961,05	28
51008670020	600428,45	1197959,32	29
51008670006	600469,78	1197879,37	30
51008670043	600474,34	1197873,36	31
51008670026	600499,33	1197840,42	32
51008670025	600470,93	1197827,18	33
51008670024	600446,79	1197816,69	34
51008670023	600454,29	1197783,43	35
51008670022	600472,27	1197726,48	36
51008670009	600482,65	1197698,90	37
51008670051	600504,80	1197648,76	38

číslo bodu	souřadnice – Y [m]	souřadnice – X [m]	pořadí bodu v obrazci
51008670008	600514,67	1197628,50	39
51008670007	600517,53	1197617,99	40
51008670052	600517,93	1197614,36	41
51008670053	600525,61	1197545,51	42
51008670054	600506,61	1197535,78	43
51008670055	600468,43	1197511,44	44
51008510023	600439,72	1197482,69	45
51008510024	600394,02	1197457,14	46
28001620212	600393,13	1197443,67	47
51008510030	600383,32	1197455,29	48
21002460118	600375,90	1197450,61	49
21002460128	600350,20	1197429,85	50
21002460133	600339,31	1197420,13	51
21002460147	600319,90	1197405,55	52
21002460162	600302,15	1197391,46	53
21002460169	600290,95	1197383,30	54
21002460193	600274,93	1197369,17	55
21002460186	600278,02	1197360,20	56
21002460176	600282,43	1197334,47	57
21002460179	600281,04	1197319,13	58
21002460183	600278,55	1197299,01	59
21002460188	600277,81	1197294,18	60
21002460185	600278,16	1197276,40	61
21002460182	600279,25	1197269,04	62
21002460174	600284,79	1197255,04	63
21002460170	600288,84	1197244,79	64
21002460163	600301,31	1197222,27	65
21002460160	600304,69	1197214,98	66
21002460158	600308,07	1197207,69	67
21002460157	600308,91	1197205,42	68
21002460156	600309,75	1197203,16	69
21002460155	600310,04	1197201,21	70
21002460150	600316,89	1197181,84	71
21002460144	600323,86	1197156,96	72
21002460142	600326,38	1197138,37	73
21002460139	600327,58	1197125,60	74
21002460138	600328,77	1197112,84	75
21004320040	600322,76	1197110,88	76
21003682799	600312,86	1197104,86	77
21003677064	600291,81	1197075,30	78
21003677062	600289,36	1197069,99	79
21004320062	600245,41	1197116,73	80
21003677089	600226,37	1197104,63	81

číslo bodu	souřadnice – Y [m]	souřadnice – X [m]	pořadí bodu v obrazci
21004320061	600219,71	1197099,04	82
21003677102	600158,63	1197048,64	83
21004320055	600131,71	1197031,59	84
21004320054	600112,43	1197011,42	85
21004281216	600082,46	1196990,27	86
21003677108	600073,71	1196986,36	87
21003677110	600049,50	1196981,15	88
21004280505	600013,95	1196975,61	89
21004290440	599997,34	1196975,17	90
21004290441	599985,70	1196977,03	91
21003677148	599952,01	1196977,63	92
21003677154	599914,19	1196979,09	93
21003677155	599903,92	1196976,16	94
21004290442	599889,41	1196974,00	95
21004290445	599873,29	1196970,04	96
21004290447	599850,50	1196962,40	97
21004290448	599846,43	1196961,52	98
21004290449	599839,65	1196961,84	99
21004290450	599833,00	1196962,15	100
21004290453	599826,46	1196959,01	101
21004290454	599821,32	1196957,40	102
21004290455	599819,29	1196957,53	103
21003677305	599816,74	1196957,69	104
21004290506	599789,89	1196969,72	105
21003677296	599756,99	1196994,43	106
21003677295	599745,44	1197005,71	107
21003679187	599740,57	1197018,78	108
21003700054	599747,85	1197027,41	109
28001620219	599741,33	1197027,31	110
28001620218	599738,32	1197027,26	111
28001620003	599735,30	1197027,22	112
28001620002	599681,53	1197026,99	113
28001620001	599650,59	1197026,26	114
21004330001	599618,40	1197025,29	115
28001620220	599617,87	1197025,27	116
28001620007	599613,87	1197025,15	117
21003700056	599612,72	1197021,89	118
21003700057	599600,69	1196990,40	119
21003700024	599586,59	1196944,43	120
21003700026	599579,77	1196912,01	121
21003700001	599571,81	1196891,25	122
21003700002	599566,15	1196881,10	123
21003700003	599550,40	1196848,18	124



číslo bodu	souřadnice – Y [m]	souřadnice – X [m]	pořadí bodu v obrazci
21003700062	599537,48	1196825,99	125
21003700005	599529,23	1196808,77	126
21003700006	599526,65	1196803,52	127
21003700007	599517,88	1196778,79	128
50005940293	599516,54	1196771,22	129
21003700008	599515,88	1196767,49	130
21003700009	599511,51	1196738,69	131
21003677419	599519,01	1196678,04	132
21003677424	599521,61	1196668,67	133
21004290424	599528,63	1196660,81	134
21003677518	599538,05	1196627,90	135
21003677521	599540,70	1196613,06	136
21003677537	599543,23	1196563,74	137
21004290313	599536,81	1196560,69	138
21004290311	599516,55	1196547,59	139
21004290301	599498,41	1196540,74	140
21004290300	599486,31	1196539,19	141
21003700017	599463,48	1196539,33	142
21003700018	599449,44	1196538,68	143
21003700019	599420,30	1196540,50	144
21003700020	599380,98	1196543,81	145
50005940289	599375,13	1196542,48	146
21003700027	599317,15	1196529,32	147
21003700061	599280,04	1196518,04	148
21003700029	599265,64	1196507,92	149
21003700030	599238,01	1196485,76	150
21003700033	599219,27	1196470,33	151
21003700031	599198,87	1196449,36	152
21003700032	599172,58	1196417,15	153
21003700034	599145,00	1196397,73	154
21003700035	599128,18	1196389,83	155
21003700036	599110,64	1196385,69	156
21003700037	599053,03	1196374,11	157
50005940291	599029,74	1196371,43	158
50005940290	599024,58	1196370,84	159
21003700039	599006,61	1196368,77	160
21004290122	599007,04	1196363,64	161
17003530174	598957,82	1196356,68	162
17003530173	598956,57	1196363,36	163
17003530172	598939,03	1196354,39	164
17003530171	598915,86	1196349,48	165
17003530170	598903,48	1196347,53	166
17003530169	598866,86	1196342,84	167

číslo bodu	souřadnice – Y [m]	souřadnice – X [m]	pořadí bodu v obrazci
17003530168	598846,14	1196335,36	168
50005940292	598815,11	1196318,39	169
17003530167	598812,48	1196316,95	170
17003530166	598777,20	1196293,89	171
17003530165	598745,63	1196262,87	172
50005950729	598723,23	1196236,48	173
17003530164	598720,10	1196232,79	174
50005950730	598718,28	1196230,40	175
17003530163	598715,42	1196226,66	176
17003530162	598702,71	1196208,71	177
17003530161	598678,51	1196185,77	178
17003530160	598662,90	1196175,05	179
17003530159	598653,13	1196169,40	180
17003530158	598640,73	1196166,85	181
17003530157	598637,69	1196165,05	182
50005950731	598637,37	1196163,04	183
17003530156	598637,07	1196161,19	184
17003762677	598667,61	1196163,60	185
17003762666	598652,83	1196147,41	186
17003762597	598677,25	1196083,90	187
17003762533	598694,67	1196026,64	188
17003762469	598705,55	1195984,82	189
17003762378	598715,79	1195939,50	190
17003762212	598725,34	1195890,70	191
17002330072	598731,41	1195865,45	192
17003530151	598722,88	1195872,46	193
17002330003	598708,25	1195880,11	194
17003530150	598685,11	1195890,30	195
17003530149	598655,76	1195903,53	196
17003530148	598646,05	1195906,41	197
17003762273	598630,63	1195908,42	198
17003530147	598609,23	1195911,22	199
17003530146	598545,91	1195907,34	200
17003530145	598505,31	1195907,38	201
17003530144	598472,36	1195909,76	202
17003530143	598441,86	1195916,85	203
17003530142	598418,55	1195919,46	204
50005930082	598388,20	1195918,95	205
50005930083	598385,78	1195918,91	206
17003530141	598356,92	1195918,43	207
17003530140	598323,91	1195921,47	208
17003530139	598294,22	1195925,22	209
17003530138	598255,84	1195931,96	210

číslo bodu	souřadnice – Y [m]	souřadnice – X [m]	pořadí bodu v obrazci
17003530137	598229,11	1195936,16	211
17003530136	598206,86	1195942,12	212
17003530135	598187,87	1195948,62	213
17003762406	598179,83	1195946,44	214
17003762395	598182,96	1195942,87	215
17003762384	598183,50	1195940,25	216
17003762314	598182,32	1195920,06	217
17003762231	598182,04	1195898,17	218
17003762194	598180,21	1195882,64	219
17003762145	598174,78	1195857,09	220
17003762047	598163,27	1195818,10	221
17003762010	598157,39	1195798,95	222
17003761967	598146,00	1195768,20	223
17003761823	598127,55	1195708,58	224
17003761786	598120,12	1195693,03	225
17003761780	598116,63	1195690,11	226
17003761781	598099,68	1195690,23	227
17003761779	598091,57	1195689,69	228
17003761771	598087,17	1195686,65	229
17003761764	598085,32	1195683,58	230
17003761755	598083,36	1195677,70	231
17003761791	598061,32	1195694,58	232
17003761729	598032,47	1195664,06	233
17003761678	597998,01	1195634,55	234
17003761641	597998,49	1195616,09	235
17003761592	598002,29	1195599,10	236
17003761570	598010,82	1195579,26	237
17003761576	597982,53	1195583,26	238
17003761664	597938,58	1195627,33	239
17003761685	597945,02	1195638,17	240
17003761715	597959,85	1195658,70	241
17003761763	597974,24	1195683,23	242
17003761828	597986,42	1195710,35	243
17003761858	597991,69	1195727,91	244
17003761874	597990,76	1195735,20	245
17003761904	597985,09	1195744,70	246
17003761920	597977,95	1195748,94	247
17003761940	597966,69	1195756,44	248
17003761951	597961,12	1195760,15	249
17003761944	597954,78	1195757,19	250
17003761913	597951,96	1195746,41	251
17003761877	597950,73	1195735,87	252
17003761866	597947,05	1195731,37	253

číslo bodu	souřadnice – Y [m]	souřadnice – X [m]	pořadí bodu v obrazci
17003761857	597942,33	1195727,79	254
17003761861	597940,14	1195728,96	255
17003761864	597936,78	1195730,76	256
17003761880	597927,62	1195737,50	257
17003761895	597921,01	1195743,10	258
17003761928	597911,39	1195751,46	259
17003761965	597892,24	1195767,00	260
17003761987	597873,10	1195782,85	261
17003762024	597844,25	1195806,59	262
17003762065	597826,59	1195823,96	263
17003762108	597808,24	1195840,29	264
17003762142	597788,33	1195855,78	265
17003762165	597771,27	1195867,82	266
17003762195	597741,70	1195882,67	267
17003762210	597721,68	1195889,17	268
17003762227	597705,52	1195896,86	269
17003762295	597681,17	1195913,62	270
17003762347	597666,31	1195928,49	271
17003762382	597684,26	1195940,08	272
17003762368	597696,18	1195935,70	273
17003762367	597710,17	1195934,54	274
17003762403	597735,76	1195946,14	275
17003762446	597758,26	1195962,90	276
17003762439	597767,28	1195960,75	277
17003762420	597781,81	1195951,55	278
17003762427	597790,70	1195955,18	279
17003762462	597823,07	1195980,58	280
17003762525	597871,66	1196017,92	281
50003960001	597872,18	1196022,05	282
50004570001	597870,31	1196026,02	283
50004570002	597872,27	1196026,86	284
50004570008	597964,75	1196111,47	285
50004570010	597947,98	1196130,20	286
50004000082	597907,34	1196175,56	287
50004000081	597899,89	1196173,53	288
50004000080	597785,79	1196295,19	289
50004000079	597738,63	1196307,26	290
50004570034	597741,89	1196310,57	291
50004570035	597726,18	1196315,40	292
50004570036	597730,55	1196315,99	293
50004570038	597733,90	1196317,87	294
50004570044	597740,31	1196322,77	295
50004570049	597743,94	1196330,46	296

číslo bodu	souřadnice – Y [m]	souřadnice – X [m]	pořadí bodu v obrazci
50004570053	597745,01	1196334,64	297
50004570077	597745,70	1196371,87	298
50004570082	597747,83	1196379,46	299
50004570087	597755,49	1196386,41	300
50004570092	597764,68	1196391,43	301
50004570094	597772,04	1196394,23	302
50004570093	597777,48	1196392,07	303
50004570099	597782,15	1196397,73	304
50004570102	597787,93	1196401,72	305
50004570107	597791,84	1196406,99	306
50004570123	597797,31	1196421,81	307
50004000074	597802,85	1196435,01	308
50004570135	597806,74	1196447,99	309
50004570148	597819,72	1196488,24	310
50004570156	597823,32	1196498,81	311
50004570173	597828,50	1196524,17	312
50004000068	597831,15	1196555,38	313
50004000067	597831,58	1196558,61	314
50004000066	597847,59	1196569,73	315
50004000065	597861,54	1196586,81	316
50004000064	597929,34	1196607,73	317
50004000063	597953,38	1196619,84	318
50004000062	597972,65	1196633,58	319
50004000061	597986,35	1196648,40	320
50004570214	597993,18	1196657,85	321
50004000060	598011,49	1196683,20	322
50004000059	598042,43	1196712,62	323
50004570240	598050,11	1196719,58	324
50004570245	598070,61	1196738,15	325
50007300003	598089,11	1196758,45	326
50004570256	598102,12	1196772,72	327
50007300001	598112,12	1196791,23	328
50004570264	598120,17	1196806,12	329
50004570266	598121,90	1196809,71	330
50004570268	598122,78	1196811,56	331
50004570342	598147,59	1196863,25	332
50004570343	598156,41	1196897,30	333
50004570344	598165,00	1196929,54	334
50004570345	598174,47	1196989,37	335
50004600010	598178,83	1197016,89	336
50004600035	598183,54	1197046,67	337
50004600069	598206,54	1197115,70	338
50004000049	598215,90	1197143,79	339

číslo bodu	souřadnice – Y [m]	souřadnice – X [m]	pořadí bodu v obrazci
50004000048	598227,39	1197167,44	340
50005970238	598235,75	1197170,84	341
50005970237	598240,80	1197172,90	342
50004000047	598249,64	1197176,50	343
50004000046	598324,87	1197286,19	344
50004600193	598376,79	1197248,01	345
50004600196	598379,71	1197252,33	346
50004600216	598400,24	1197282,70	347
50004600224	598403,95	1197290,70	348
50004600231	598410,47	1197304,75	349
50004600247	598418,46	1197329,47	350
50004600251	598420,23	1197334,95	351
50004600257	598426,76	1197343,25	352
50004600273	598442,83	1197363,67	353
50004600266	598466,30	1197358,10	354
50004600271	598472,43	1197361,75	355
50004600285	598484,93	1197375,02	356
50004600298	598494,50	1197395,65	357
50004600306	598496,71	1197407,91	358
50004600311	598499,51	1197423,39	359
50004600333	598527,35	1197456,74	360
50004600339	598532,30	1197462,67	361
50004600342	598532,51	1197474,01	362
50004600355	598528,08	1197488,12	363
50004600368	598530,90	1197512,76	364
50004600386	598513,70	1197549,76	365
50004600387	598522,94	1197550,35	366
50004600388	598537,06	1197552,94	367
50004600379	598548,74	1197535,30	368
50004000033	598552,57	1197537,14	369
50004000032	598542,33	1197552,68	370
50004600394	598563,80	1197561,59	371
50004000031	598575,22	1197566,33	372
50004000030	598580,18	1197563,00	373
50004000029	598584,67	1197562,89	374
50004600396	598585,86	1197563,36	375
50004000028	598597,88	1197568,09	376
50004600401	598601,02	1197570,19	377
50004000027	598612,72	1197578,03	378
50004000026	598618,97	1197597,90	379
50004000025	598611,41	1197608,48	380
50004000024	598639,72	1197629,14	381
50004600458	598643,77	1197631,31	382

číslo bodu	souřadnice – Y [m]	souřadnice – X [m]	pořadí bodu v obrazci
50004000023	598685,90	1197653,83	383
50004600480	598689,02	1197658,25	384
50004600494	598700,02	1197673,83	385
50004600497	598697,17	1197678,14	386
50004600501	598698,35	1197680,81	387
50004600536	598726,45	1197699,97	388
50004600543	598737,54	1197704,30	389
50004590001	598772,23	1197707,13	390
50004590002	598786,23	1197713,46	391
50004590003	598799,33	1197728,60	392
50004590004	598804,33	1197740,33	393
50004590005	598810,99	1197742,66	394
50004590006	598825,72	1197747,82	395
50004000016	598827,89	1197743,24	396
50004590008	598846,57	1197752,06	397
50004000015	598848,26	1197752,86	398
50004000014	598858,71	1197756,24	399
50004000013	598863,32	1197743,33	400
50004590007	598876,93	1197747,97	401
50004590009	598890,38	1197752,56	402
50004590010	598902,82	1197756,81	403
50004590011	598901,87	1197758,73	404
50004590012	598911,71	1197766,12	405
50004590013	598911,76	1197767,93	406
50004590014	598911,90	1197773,50	407
50004590015	598907,92	1197788,62	408
50004590016	598937,64	1197796,50	409
50004590017	598948,26	1197802,84	410
50004590018	598970,47	1197816,09	411
50004590019	598976,14	1197819,48	412
50004590020	598984,26	1197822,97	413
50004590021	598998,25	1197828,99	414
50004590022	599022,76	1197839,54	415
50004590023	599024,44	1197840,27	416
50004590025	599042,87	1197858,76	417
50004590027	599054,64	1197870,57	418
50004590043	599116,59	1197927,49	419
50004000004	599132,23	1197939,16	420
50004590062	599171,00	1197957,19	421
50004590064	599173,72	1197958,46	422
50004590071	599187,60	1197964,91	423
50004000003	599203,66	1197972,38	424
50004590105	599192,86	1197989,48	425

číslo bodu	souřadnice – Y [m]	souřadnice – X [m]	pořadí bodu v obrazci
50004000002	599156,88	1198046,49	426
50004000001	599136,13	1198088,35	427
28001630213	599180,71	1198112,28	428
28001630212	599185,32	1198116,12	429
28001630211	599198,51	1198137,01	430
28001630204	599211,26	1198176,49	431
28001630203	599225,80	1198238,43	432
28001630419	599228,14	1198253,67	433
28001630226	599228,97	1198259,09	434
28001630227	599226,78	1198272,79	435
28001630228	599223,05	1198283,31	436
28001630582	599209,56	1198296,30	437
28001630219	599177,29	1198311,34	438
28001630275	599158,95	1198313,89	439
28001630273	599136,44	1198319,18	440
28001630272	599070,24	1198323,33	441
28001630289	599030,30	1198325,20	442
28001630290	599017,67	1198326,39	443
28001630291	599004,91	1198325,10	444
28001630292	599002,15	1198330,85	445
28001630294	598999,64	1198335,52	446
28001630295	599000,86	1198338,83	447
28001630296	599003,34	1198341,55	448
28001630297	599009,21	1198344,18	449
28001630298	599038,45	1198352,31	450
28001630351	599074,72	1198364,89	451
28001630350	599090,11	1198372,70	452
28001630352	599107,92	1198386,66	453
28002980092	599148,12	1198414,36	454
28001630355	599149,60	1198415,38	455
28001630417	599152,23	1198416,82	456
28001630359	599192,86	1198439,07	457
28001630416	599221,23	1198453,48	458
28001630364	599232,29	1198459,09	459
28001630374	599279,11	1198477,67	460
28001630375	599326,40	1198493,45	461
28002980101	599426,84	1198523,76	462
28001630136	599443,09	1198528,63	463
28001630174	599451,33	1198532,26	464
28001630175	599454,99	1198533,87	465
28001630137	599463,65	1198537,68	466
28001630138	599492,49	1198549,89	467
28001630139	599513,50	1198562,02	468



číslo bodu	souřadnice – Y [m]	souřadnice – X [m]	pořadí bodu v obrazci
28004440001	599536,46	1198581,32	469
28004440002	599548,89	1198595,95	470
28004550013	599555,86	1198605,58	471
28001630122	599562,17	1198614,18	472
28001630123	599581,47	1198639,82	473
28001630125	599605,76	1198677,94	474
28001630124	599606,71	1198679,24	475
28001630134	599641,28	1198661,83	476
28001630135	599631,25	1198642,25	477
28001490170	599649,09	1198632,22	478
51009150003	599673,66	1198621,96	479
51002410102	599675,32	1198621,27	480
51002410103	599703,52	1198607,55	481
51002410104	599731,34	1198598,51	482
28002990023	599788,31	1198708,04	483
51009140026	599796,63	1198690,52	484
51009140027	599804,83	1198676,94	485
51009140028	599837,57	1198630,97	486
51009140029	599846,81	1198620,91	487
51009140064	599852,07	1198620,24	488
51009140065	599859,58	1198616,72	489
51009140066	599865,81	1198611,56	490
51009140067	599881,59	1198595,47	491
51009140037	599894,16	1198586,91	492
51009140036	599909,96	1198579,84	493
51009140035	599935,45	1198563,62	494
51002410060	599949,16	1198556,61	495
51009140034	599952,29	1198555,01	496
51009140033	599966,82	1198550,02	497
51009140032	599990,51	1198545,61	498
51009140031	599994,24	1198545,26	499
51009140030	599998,28	1198543,84	500
51009130020	600001,74	1198539,99	501
51009130019	600011,43	1198531,25	502
51009130062	600019,04	1198526,38	503
51009130018	600028,04	1198518,32	504
51008910051	600057,94	1198497,19	505
51008910050	600059,49	1198493,93	506
51008910049	600065,22	1198488,31	507
51008910086	600077,68	1198475,96	508
51008910087	600082,52	1198469,11	509
51008910088	600086,73	1198458,98	510
51008910089	600098,87	1198441,82	511

číslo bodu	souřadnice – Y [m]	souřadnice – X [m]	pořadí bodu v obrazci
51008910048	600113,17	1198422,49	512
51008910047	600151,06	1198395,96	513
51008910090	600157,10	1198390,47	514
51008910091	600196,46	1198362,57	515
51008910046	600199,16	1198363,41	516
51008910045	600212,24	1198374,40	517
51008910044	600219,93	1198377,45	518
51008910043	600229,02	1198372,00	519
51008910016	600231,07	1198368,17	520

## Geometrický obrazec č. 2 – hranice Národní přírodní rezervace Děvín

číslo bodu	souřadnice – Y [m]	souřadnice – X [m]	pořadí bodu v obrazci
28001630224	599216,31	1198258,13	1
28001630225	599214,09	1198240,93	2
28001630420	599209,93	1198222,19	3
28001630421	599208,77	1198217,02	4
28001630207	599200,42	1198179,47	5
28001630208	599187,54	1198143,83	6
28001630424	599170,66	1198124,36	7
28001630201	599166,31	1198119,33	8
28001630202	599129,70	1198101,58	9
28001630270	599106,87	1198114,49	10
28001630269	599112,90	1198125,28	11
28001630268	599117,53	1198137,73	12
28001630267	599122,31	1198154,01	13
28001630244	599129,02	1198206,40	14
28001630258	599079,77	1198188,72	15
28001630425	599072,17	1198187,16	16
28001630426	599068,56	1198186,42	17
28001630257	599065,25	1198185,75	18
50004640047	599063,96	1198180,06	19
50004640038	598963,34	1198164,26	20
50004640037	598933,45	1198161,56	21
50004640046	598782,68	1198179,36	22
50004650080	598731,50	1198190,91	23
50004650079	598706,10	1198190,06	24
50004650089	598671,83	1198195,53	25
50004650085	598632,19	1198194,75	26
50004650091	598619,42	1198197,51	27
50004650101	598606,79	1198214,50	28
50004650100	598581,17	1198214,32	29
50004650090	598533,35	1198195,78	30

číslo bodu	souřadnice – Y [m]	souřadnice – X [m]	pořadí bodu v obrazci
50004650068	598497,31	1198182,15	31
50004650054	598460,49	1198171,06	32
50004650056	598453,21	1198171,41	33
50004650059	598448,85	1198172,74	34
50004650055	598443,05	1198171,14	35
50004650064	598438,54	1198177,20	36
50004650069	598417,32	1198182,34	37
50004650137	598407,44	1198277,73	38
50004650144	598455,78	1198283,06	39
50004650146	598534,56	1198284,42	40
28001640043	598530,76	1198307,09	41
28001640089	598611,26	1198325,49	42
28001640044	598608,99	1198336,05	43
28001640037	598628,22	1198339,65	44
28001640029	598661,37	1198340,76	45
28001640026	598677,10	1198342,55	46
28001640025	598710,81	1198340,59	47
28001640024	598745,43	1198331,94	48
28002980048	598758,51	1198331,20	49
28001640023	598780,55	1198329,94	50
28001630410	598848,14	1198324,50	51
28001630408	598892,82	1198328,25	52
28001630332	598921,79	1198335,94	53
28001630413	598927,00	1198337,35	54
28001630335	598967,27	1198348,27	55
28001630304	598989,63	1198354,39	56
28001630303	598981,22	1198343,14	57
28001630302	598980,05	1198329,55	58
28001630301	598988,03	1198318,10	59
28001630300	599001,00	1198309,42	60
28001630299	599014,69	1198309,38	61
28001630277	599030,54	1198307,83	62
28001630276	599051,36	1198306,89	63
28001630271	599070,42	1198307,43	64
28001630274	599135,07	1198304,59	65
28001630217	599158,17	1198301,59	66
28001630218	599171,55	1198297,50	67
28001630221	599201,62	1198282,81	68
28001630222	599209,63	1198275,61	69
28001630223	599214,72	1198266,38	70



Příloha č. 2 k vyhlášce č. 295/2020 Sb.

Orientační grafické znázornění území Národní přírodní rezervace Děvín a jejího ochranného pásma

NPR Děvín

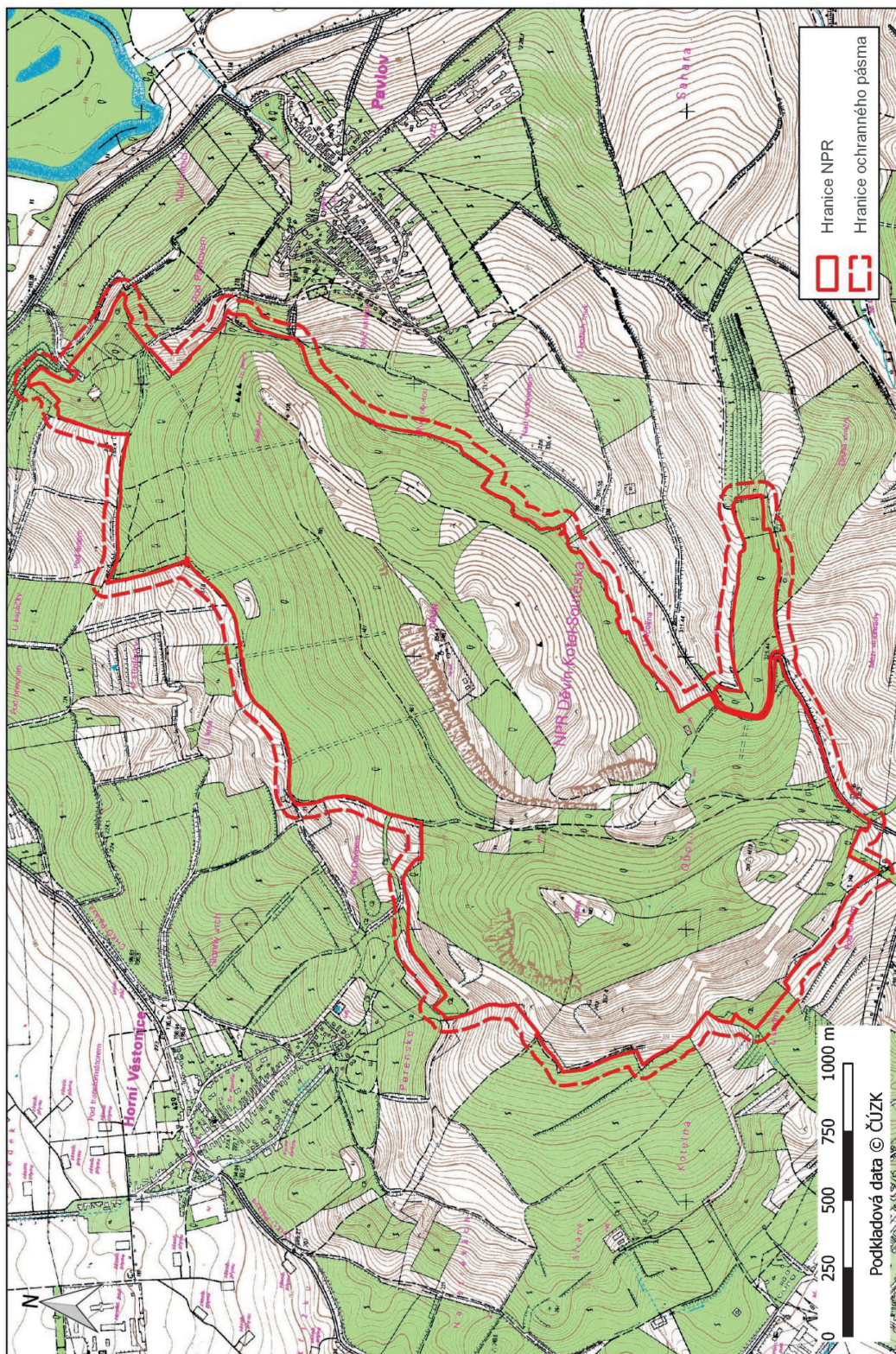

## 296

## VYHLÁŠKA

ze dne 22. června 2020

## o změně a zrušení některých právních předpisů o vyhlášení zvláště chráněných území

Ministerstvo životního prostředí stanoví podle § 19 odst. 2 zákona č. 2/1969 Sb., o zřízení ministerstev a jiných ústředních orgánů státní správy České republiky, ve znění zákona č. 173/1989 Sb., zákona č. 288/1990 Sb., zákona č. 575/1990 Sb., zákona č. 23/1992 Sb., zákona č. 474/1992 Sb., zákona č. 21/1993 Sb., zákona č. 289/1995 Sb., zákona č. 272/1996 Sb., zákona č. 162/2003 Sb. a zákona č. 71/2006 Sb., podle § 24 zákona č. 2/1969 Sb., o zřízení ministerstev a jiných ústředních orgánů státní správy České republiky, ve znění zákona č. 272/1996 Sb., podle § 79 odst. 5 písm. g) zákona č. 114/1992 Sb., o ochraně přírody a krajiny, ve znění zákona č. 349/2009 Sb., zákona č. 123/2017 Sb. a zákona č. 225/2017 Sb., a podle § 90 odst. 12 zákona č. 114/1992 Sb., o ochraně přírody a krajiny, ve znění zákona č. 161/1999 Sb., zákona č. 76/2002 Sb., zákona č. 320/2002 Sb., zákona č. 222/2006 Sb., zákona č. 167/2008 Sb., zákona č. 349/2009 Sb., zákona č. 250/2014 Sb. a zákona č. 225/2017 Sb.:

## Čl. I

Vyhláška Okresního národního výboru v Břec-lavi ze dne 9. října 1986 č. II/1206 o chráněných územích přírody, kterou se zřizují chráněné přírodní výtvoři: Ružový kopec, Anenský vrch, Liščí vrch, Kolby, Nosperk, Hrádek, Velký Kuntínov, Zázmo-níky a Roviny, se mění takto:

1. V čl. 1 bodu 1 se položka „Kolby – k ochraně teplomilných šípákových doubrav v podrostu s množstvím chráněných druhů teplomilné vege-tace;“ zrušuje.

2. V čl. 1 bodu 2 se položka „Kolby – k. ú. Pouzdřany, p. č. 1000 /část/, Uherčice, 834, 835, 836, 3371, 3373 /části/, LZ Židlochovice, lesní odd. 706, výměra 26,53 ha“ zrušuje.

## Čl. II

Výnos Ministerstva kultury České socialistické republiky ze dne 21. prosince 1987 č. j. 17.094/87-VI/2 o vyhlášení ochrany některých státních pří-

rodních rezervací a chráněných nalezišť se mění takto:

1. V § 1 se položky 14. „pro rezervaci „Hradčanské rybníky“ v příloze XIV“ a 18. „pro rezervaci „Klečové louky“ a její ochranné pásmo v příloze XVIII“ zrušují.

2. Přílohy XIV a XVIII se zrušují.

## Čl. III

Vyhláška Okresního národního výboru v Nymburce ze dne 23. června 1989 o zvláštní ochraně území v okrese Nymburk, kterou se určují chráněné přírodní výtvoři a stanoví podmínky jejich ochrany, se mění takto:

1. V čl. I se body 1 a 2 zrušují.

2. V čl. II se body 9 a 13 zrušují.

## Čl. IV

Vyhláška Okresního národního výboru v Pra-chaticích ze dne 24. května 1989, kterou se určují chráněné přírodní výtvoři na lokalitách: Miletínky, U Piláta, Polučí, Upolíny, Mařský vrch, Žižkova skalka, Velká niva, Zátoňská hora, Stožec - Medvědice, Stožecká skála, Pramen Vltavy, Milešický prales, Strážný – Pod Obecním lesem, Křišťanov - Vyš-ný, Kvilda - Pod Poličky, Blanice, Vltavský luh a jejich ochranná pásma, se mění takto:

1. V čl. 1 se body 1, 3, 7 až 13, 15 a 17 zrušují.

2. V čl. 6 se bod 1 zrušuje.

## Čl. V

V čl. 1 vyhlášky Okresního národního výboru ve Strakonících ze dne 19. března 1990, kterou se ve vyhláše Okresního národního výboru ve Strakonících ze dne 13. listopadu 1985 o chráněných přírodních výtvořech v okrese Strakonice mění a doplňuje článek 1, se bod 18 zrušuje.



## Čl. VI

V čl. 1 vyhlášky Okresního národního výboru v Prostějově ze dne 27. září 1990 o chráněných přírodních výtvorech, ve znění nařízení Olomouckého kraje č. 14/2012, č. 1/2014, č. 6/2016, č. 4/2017, č. 6/2018, č. 4/2019 a č. 12/2019, se body 5 a 6 zrušují.

## Čl. VII

Vyhláška Okresního národního výboru v Jihlavě ze dne 15. listopadu 1990 o podmínkách ochrany maloplošných chráněných území, význačných stromů, skupin stromů a stromořadí kategorie chráněných přírodních výtvorů se mění takto:

1. V čl. 1 bodu 1 písm. a) se položka „Rybník Zhejral: k. ú. Klátovec, poz. p. č. 183, 280/2. Výměra 27 ha.“ zrušuje.

2. V čl. 2 bodech 2 a 3 závěrečných částech ustanovení se slova „ , Rybník Zhejral“ zrušují.

## Čl. VIII

Vyhláška Okresního úřadu v Prachaticích č. 1/92 ze dne 3. března 1992 o chráněných územích přírody v okrese Prachatice se mění takto:

1. V čl. 1 písm. a) se slova „ , Olšinka“ a „ , Vltavské stráně“ zrušují.

2. V čl. 1 písm. b) se slova „ , Spálený luh“ zrušují.

3. V čl. 1 části ad a) se položky

„Olšinka k. ú. Kvilda č. p. 570/41 část, /80 část a 94 část, 574 část, 626 část.  
výměra 32,2670 ha.“

a

„Vltavské stráně k. ú. Kvilda p. č. 296, 297, 303, 305, 328, 330, 331/5, 377/1, 12 a 14, 621/1, 635/1  
(635 část).  
výměra 8,1640 ha.“

zrušují.

4. V čl. 1 části ad b) se položka

„Spálený luh k. ú. Stožec p. č. 842/1, 16, 17 a 43, 914/1 a 2, 978/1, 979/7, 988/1, 4 a 6.  
výměra 17,2260 ha.“

zrušuje.

## Čl. IX

## Zrušovací ustanovení

Zrušují se:

1. Vyhláška Okresní správní komise v Mikulově ze dne 10. května 1946 č. 8963/1 - VII, kterou se vyhláší přírodní památky.
2. Vyhláška Ministerstva školství a osvěty ze dne 5. listopadu 1948 č. j. B-211.266/48-I/3 o zřízení přírodní rezervace na ppkč. 782 v katastrálním území Borohrádek (spr. okr. Rychnov nad Kněžnou).
3. Vyhláška Ministerstva školství, věd a umění ze dne 13. září 1949 č. j. 111.322/49-IV/1 o zřízení řízené přírodní rezervace „Vřeštovská bažantnice“.
4. Vyhláška Ministerstva školství, věd a umění ze dne 3. listopadu 1949 č. j. 94.411/49-IV/1 o zřízení přírodní rezervace „Malý Bezděz“.
5. Výnos Ministerstva školství, věd a umění ze dne 23. května 1951 č. j. 93.082/51-IV/5 o zřízení Státní přírodní rezervace „Lhotka u Přerova“.
6. Výnos Ministerstva školství, věd a umění ze dne 23. května 1951 č. j. 92.896/51-IV/5 o zřízení Státní přírodní rezervace „Čičov“.
7. Výnos Ministerstva kultury ze dne 7. listopadu 1953 č. j. 4628/53 o zřízení Státní přírodní a krajinné rezervace „Kokořínský důl“.
8. Výnos Ministerstva kultury ze dne 28. prosince 1953 č. j. 16931/53-HSO/4 o zřízení Státní přírodní rezervace „Velké Družďavy“.
9. Výnos Ministerstva kultury ze dne 4. července 1956 č. j. 17510/55 o zřízení Státní přírodní rezervace „Chejlava“.
10. Výnos Ministerstva kultury ze dne 4. července 1956 č. j. 25908/1955 o zřízení Státní přírodní rezervace „Těšice“.
11. Výnos Okresního národního výboru ve Vsetíně ze dne 30. května 1966 č. j. 387/66 o zřízení Chráněného přírodního výtvaru „Čertovy skály (stěny)“ a Chráněného přírodního výtvaru „Pulčínské skály“.
12. Vyhláška Okresního národního výboru v Chebu ze dne 14. prosince 1989, kterou se určuje Chráněný přírodní výtvar „Lužní potok“.
13. Vyhláška Okresního národního výboru v Chrudimi ze dne 21. listopadu 1990 č. 24/1990 o zřízení Chráněného přírodního výtvaru „Kaňkovy hory“.
14. Vyhláška Okresního úřadu Chomutov ze dne 20. května 1992, kterou se určuje Chráněný přírodní výtvar „Rašovické skály“.
15. Nařízení Okresního úřadu Cheb ze dne 1. srpna 1998 č. ŽP/3179-479/98 o zřízení Přírodní rezervace „Bystrina“.
16. Nařízení Okresního úřadu Nymburk ze dne 1. prosince 2002 č. 2/02 o zřízení zvláště chráněného území – Přírodní rezervace „Pod Benáteckým vrchem“.

## Čl. X

## Účinnost

Tato vyhláška nabývá účinnosti dnem 1. července 2020.

Ministr:

Mgr. Brabec v. r.













**Vydává a tiskne:** Tiskárna Ministerstva vnitra, p. o., Bartůňkova 4, pošt. schr. 10, 149 01 Praha 415, telefon: 272 927 011, fax: 974 887 395 – **Redakce:** Ministerstvo vnitra, nám. Hrdinů 1634/3, pošt. schr. 155/SB, 140 21 Praha 4, telefon: 974 817 289, fax: 974 816 871 – **Administrace:** písemné objednávky předplatného, změny adres a počtu odebíraných výtisků – Walstead Moraviapress s. r. o., U Póny 3061, 690 02 Břeclav, tel.: 516 205 175, e-mail: sbirky@walstead-moraviapress.com. **Roční předplatné** se stanovuje za dodávku kompletního ročníku včetně rejstříku z předcházejícího roku a je od předplatitelů vybíráno formou záloh ve výši oznámené ve Sbírce zákonů. Závěrečné vyúčtování se provádí po dodání kompletního ročníku na základě počtu skutečně vydaných částek (první záloha na rok 2020 činí 6 000,- Kč, druhá záloha na rok 2020 činí 7 000,- Kč) – Vychází podle potřeby – **Distribuce:** Walstead Moraviapress s. r. o., U Póny 3061, 690 02 Břeclav, celoroční předplatné a objednávky jednotlivých částek (dobírky) – 516 205 175, objednávky – knihkupci – 516 205 175, e-mail – sbirky@walstead-moraviapress.com. **Internetová prodejna:** www.sbirkyzakonu.cz – **Drobný prodej – Brno:** Vydavatelství a nakladatelství Aleš Čeněk, Obchodní galerie IBC (2. patro), Příkop 6; **Čeb:** EFREX, s. r. o., Karlova 31; **Chomutov:** DDD Knihkupectví – Antikvariát, Ruská 85; **Kadaň:** Knihárství – Příbíkova, J. Švermy 14; **Liberec:** Podještědské knihkupectví, Moskevská 28; **Pardubice:** ABONO s. r. o., Sportovců 1121; **Plzeň:** Vydavatelství a nakladatelství Aleš Čeněk, nám. Českých bratří 8; **Praha 3:** Vydavatelství a nakladatelství Aleš Čeněk, Řípská 23, BMSS START, s. r. o., Olšanská 3; **Praha 4:** Tiskárna Ministerstva vnitra, Bartůňkova 4; **Praha 6:** DOVOZ TISKU SUWECO CZ, s. r. o., Sestupná 153/11; **Praha 10:** MONITOR CZ, s. r. o., Třebohostická 5, tel.: 283 872 605; **Ústí nad Labem:** KARTOON, s. r. o., Klíšská 3392/37 – vazby sbírek tel. a fax: 475 501 773, e-mail: kartoon@kartoon.cz; **Zábřeh:** Mgr. Ivana Patková, Žižkova 45. **Distribuční podmínky předplatného:** jednotlivé částky jsou expedovány neprodleně po dodání z tiskárny. Objednávky nového předplatného jsou vyřizovány do 15 dnů a pravidelné dodávky jsou zahajovány od nejbližší částky po ověření úhrady předplatného nebo jeho zálohy. Částky vyšlé v době od zaevidování předplatného do jeho úhrady jsou doposílány jednorázově. Změny adres a počtu odebíraných výtisků jsou prováděny do 15 dnů. **Reklama:** informace na tel. čísle 516 205 175. **Podávání novinových zásilek** povoleno Českou poštou, s. p., Odštěpný závod Jižní Morava Ředitelství v Brně č. j. P/2-4463/95 ze dne 8. 11. 1995.